Trauungs-Cantate

„Dem Gerechten muß das Licht.

Psalm 97, V. 11–12.

TRAUUNGSCANTATE.

„Dem Gerechten muss das Licht."

Vor der Trauung.

CORO.

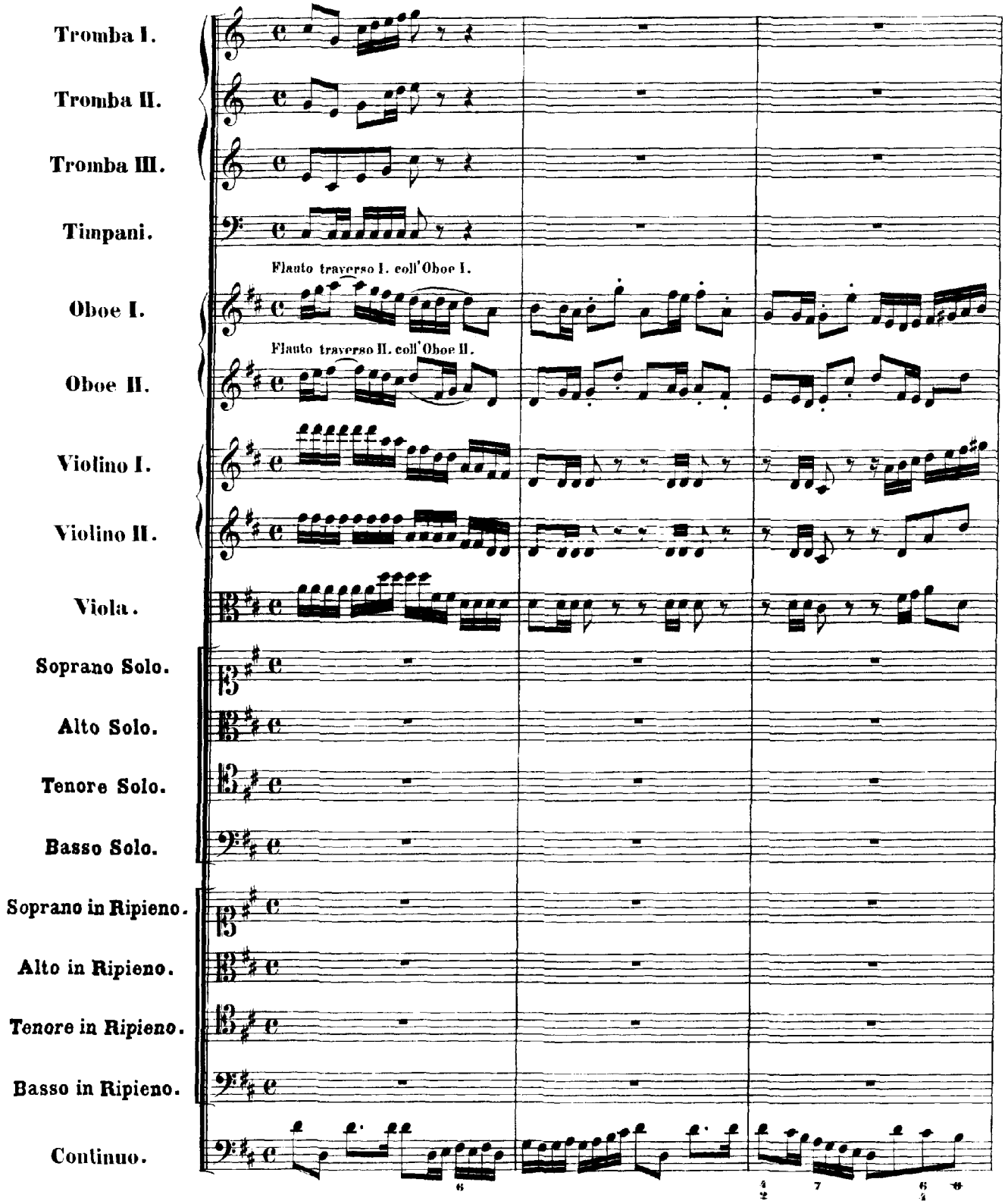

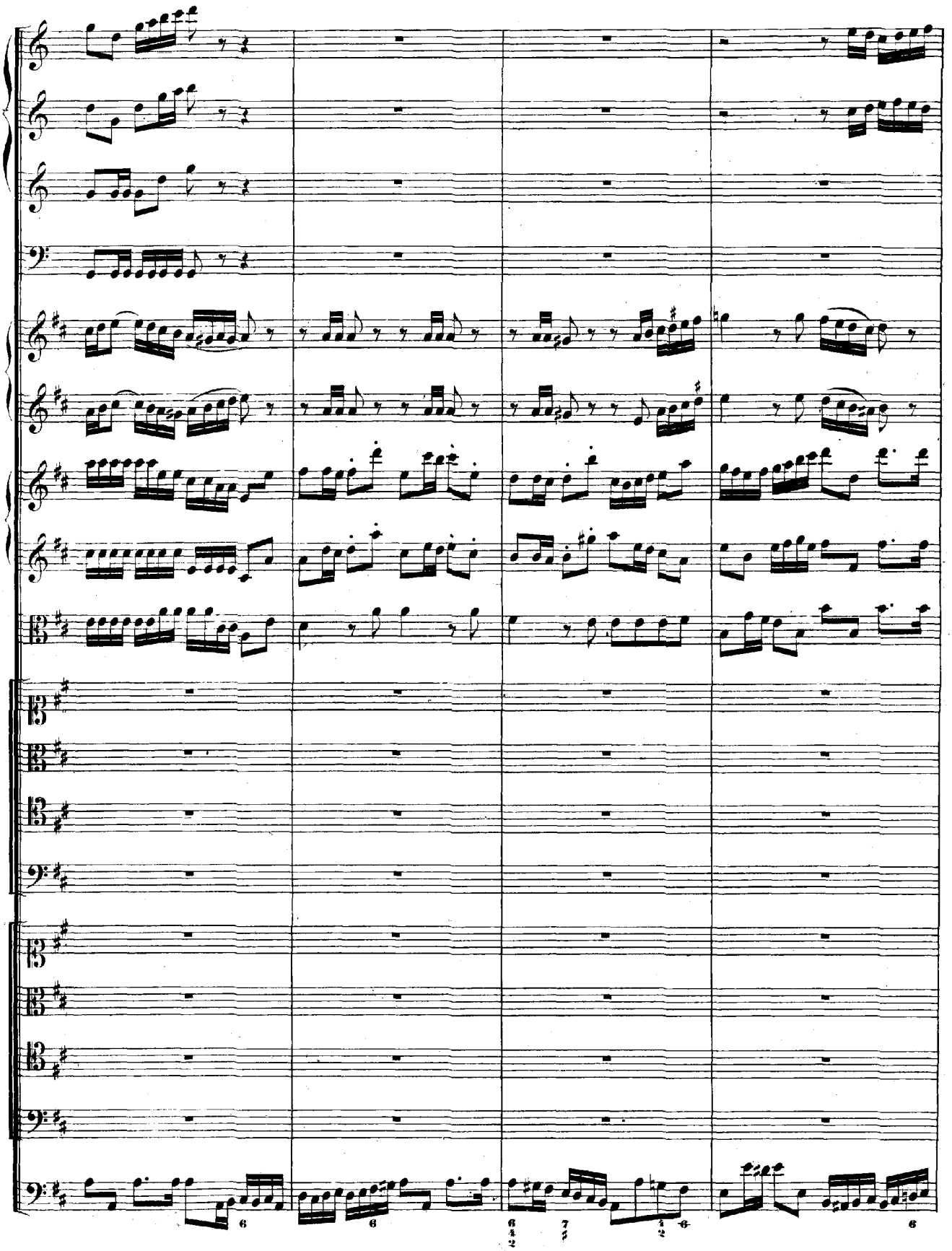

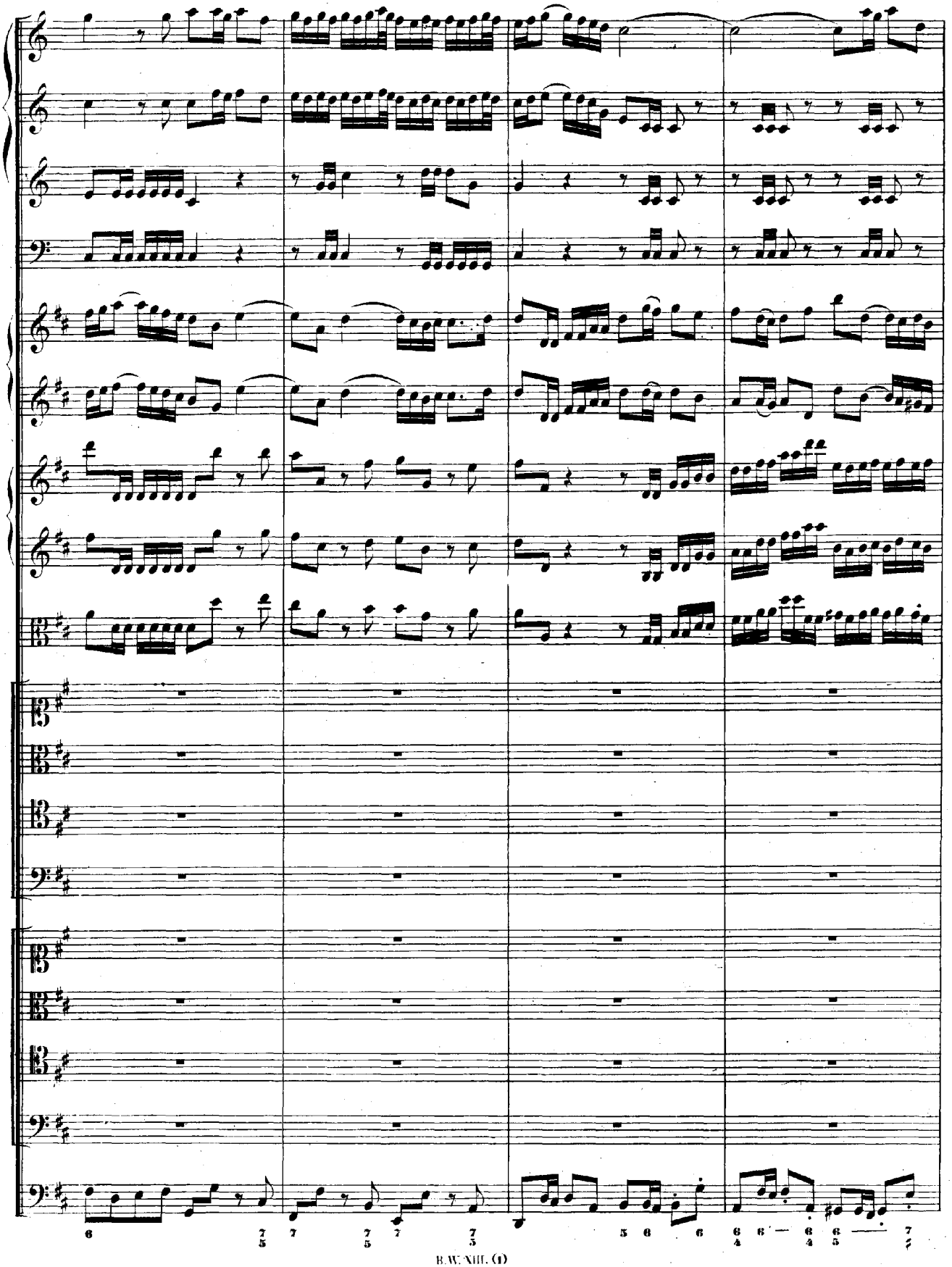

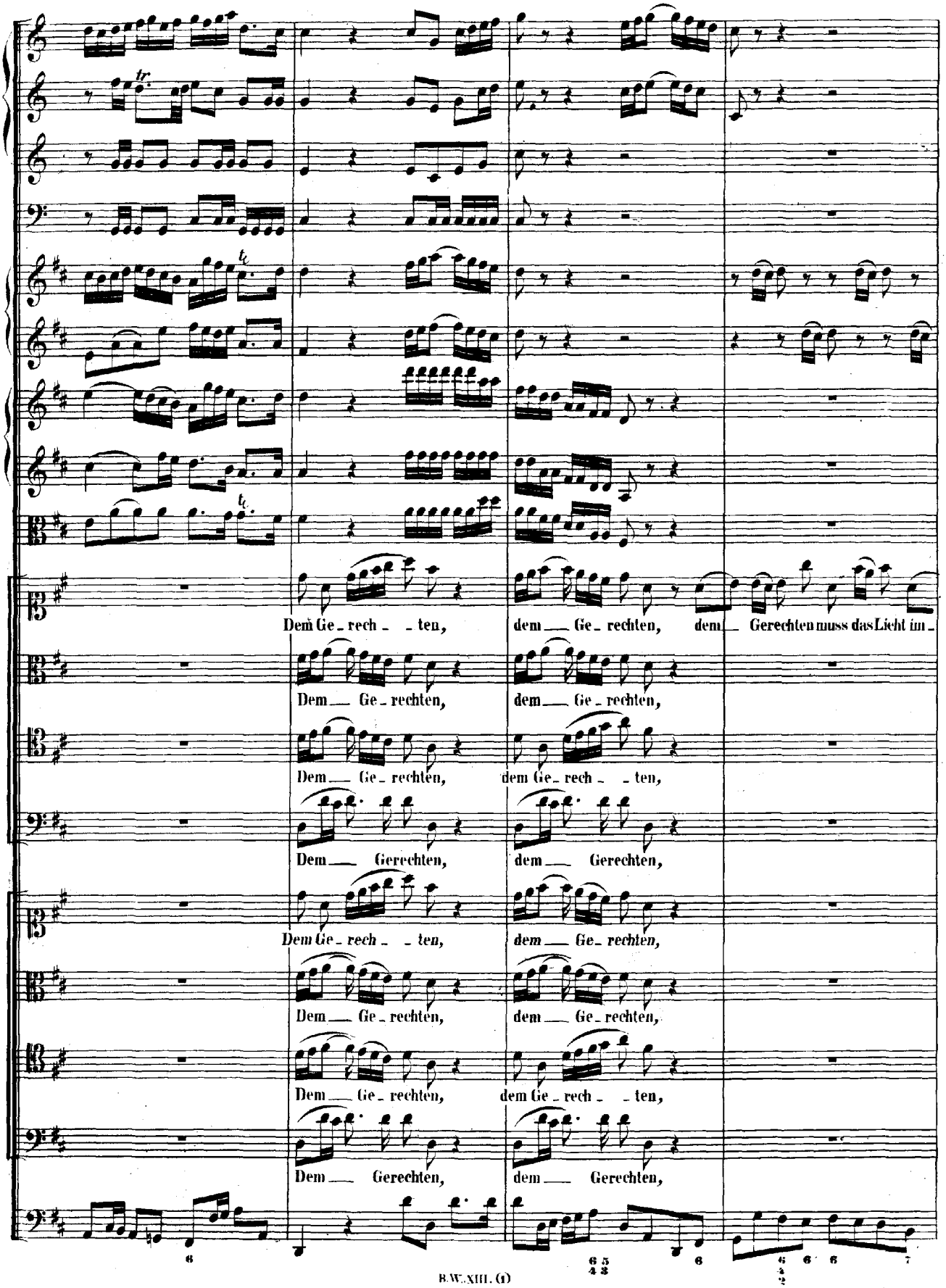
Dem Ge_rech_ten, dem Ge_rechten, dem Gerechten muss das Licht im_
Dem Ge_rechten, dem Ge_rechten,
Dem Ge_rechten, dem Ge_rech_ten,
Dem Gerechten, dem Gerechten,
Dem Ge_rech_ten, dem Ge_rechten,
Dem Ge_rechten, dem Ge_rechten,
Dem Ge_rechten, dem Ge_rech_ten,
Dem Gerechten, dem Gerechten,

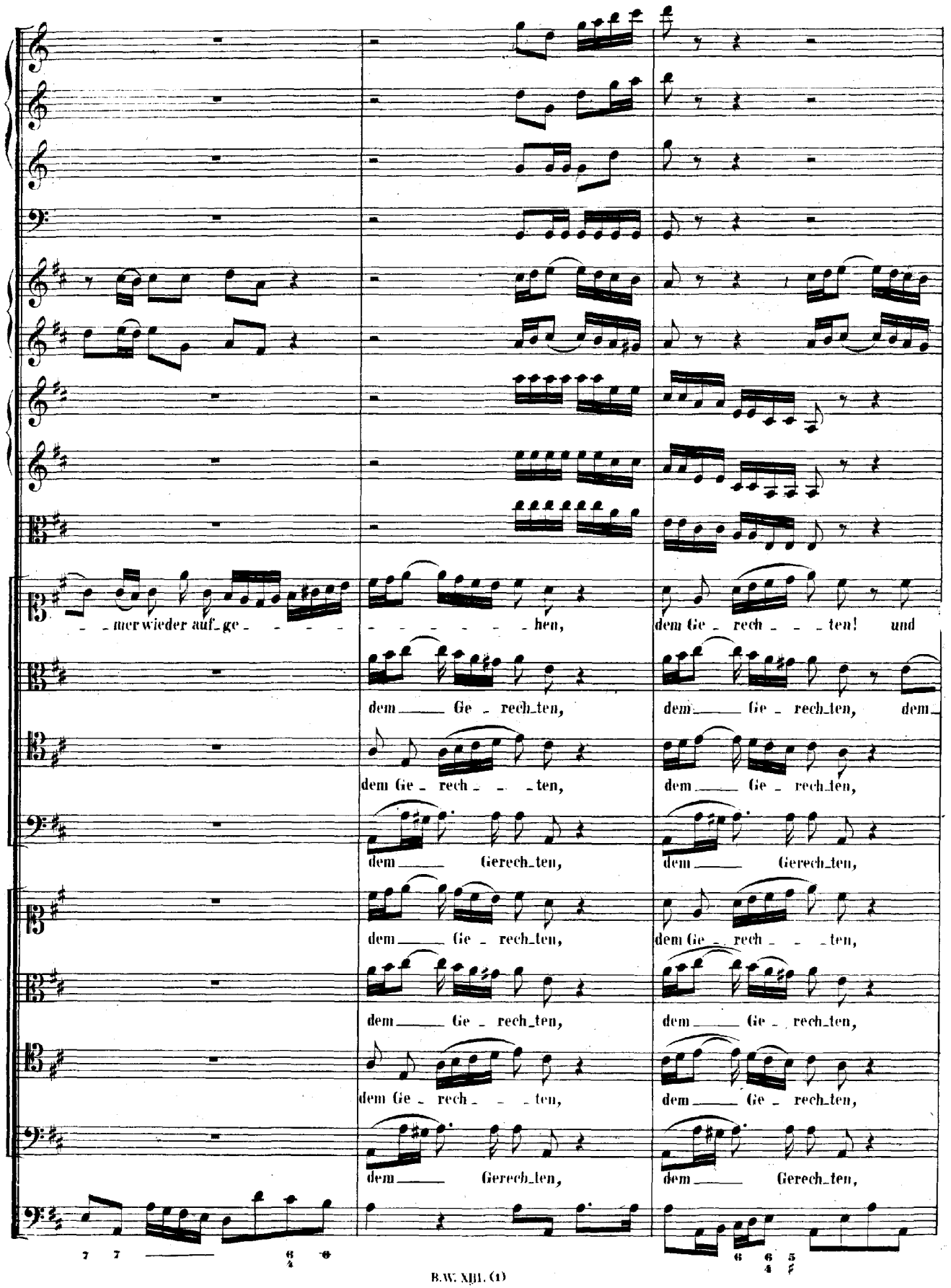
mer wieder auf_ge
hen,
dem Ge_rech_ten! und
dem Ge_rech_ten,
dem Ge_rech_ten, dem
dem Ge_rech_ten,
dem Gerech_ten,
dem Gerech_ten,
dem Ge_rech_ten,
dem Ge_rech_ten,
dem Ge_rech_ten,
dem Ge_rech_ten,
dem Ge_rech_ten,
dem Ge_rech_ten,
dem Gerech_ten,
dem Gerech_ten,

Freu - de den from - men Her -
Ge-rech-ten muss das Licht im - mer wie-der auf-ge -

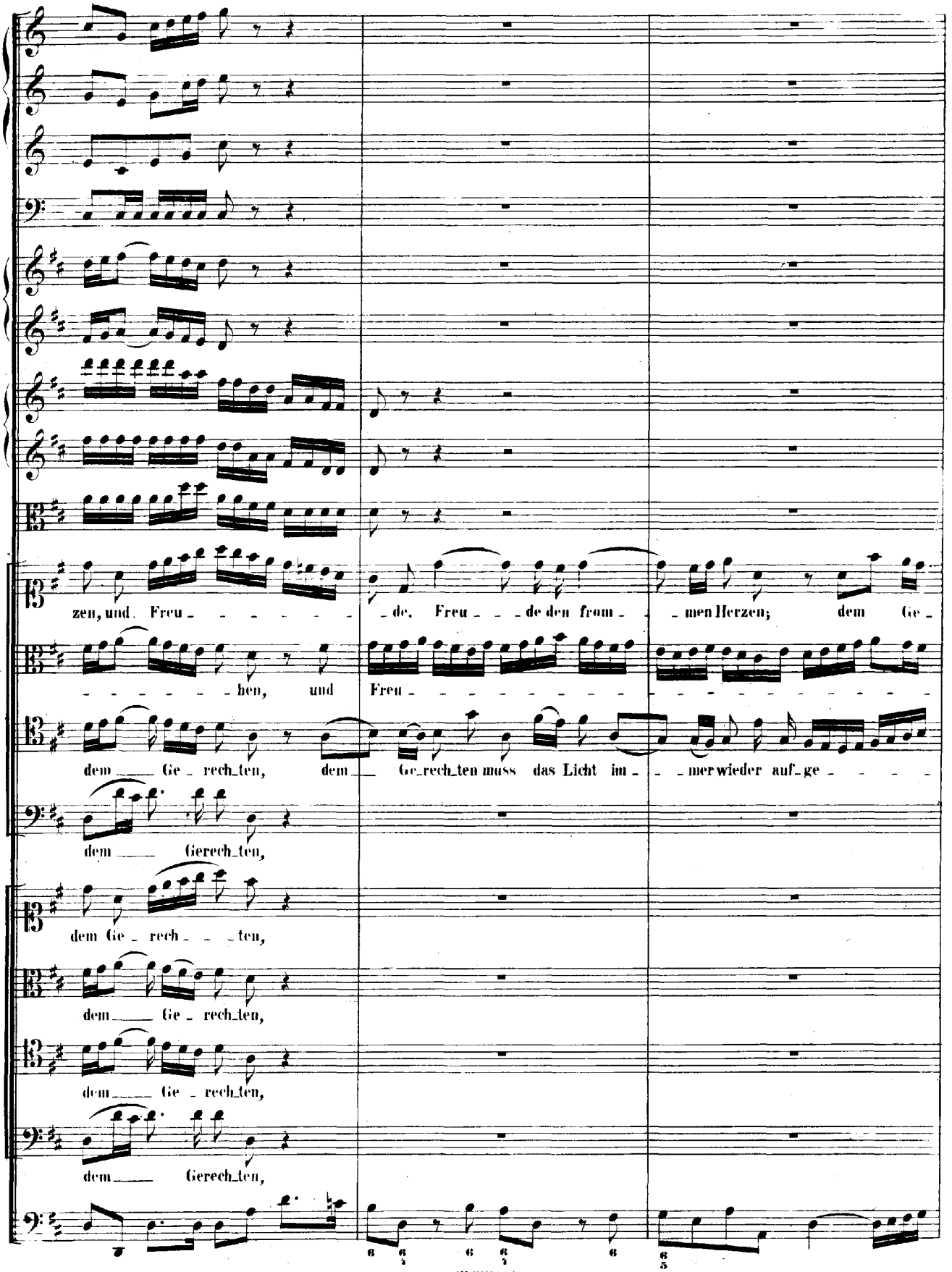
zen, und Freu - - - - - - - de, Freu - - - de den from - - men Herzen; dem Ge -
- - - - - - hen, und Freu -
dem ___ Ge - rech_ten, dem ___ Ge_rech_ten muss das Licht im - - mer wieder auf_ge - - - - -
dem ___ Gerech_ten,
dem Ge - rech - - - ten,
dem ___ Ge - rech_ten,
dem ___ Ge - rech_ten,
dem ___ Gerech_ten,

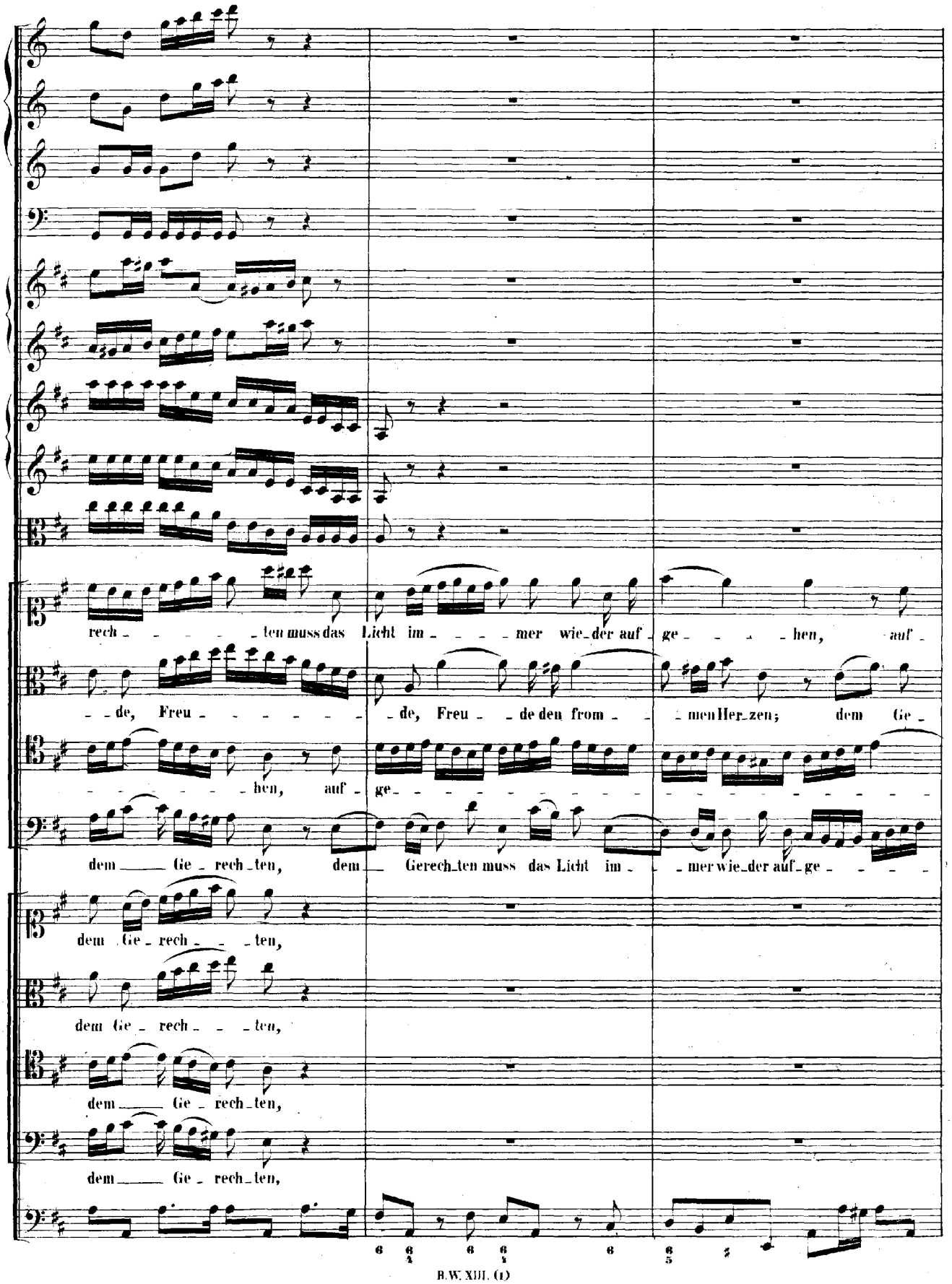
rech_ten muss das Licht im_mer wie_der auf_ge_hen, auf_
_de, Freu_de, Freu_de den from_men Her_zen; dem Ge_
hen, auf_ge_
dem Ge_rech_ten, dem Gerech_ten muss das Licht im_mer wie_der auf_ge_
dem Ge_rech_ten,
dem Ge_rech_ten,
dem Ge_rech_ten,
dem Ge_rech_ten,
6 6 6 6 6 6
4 4 5

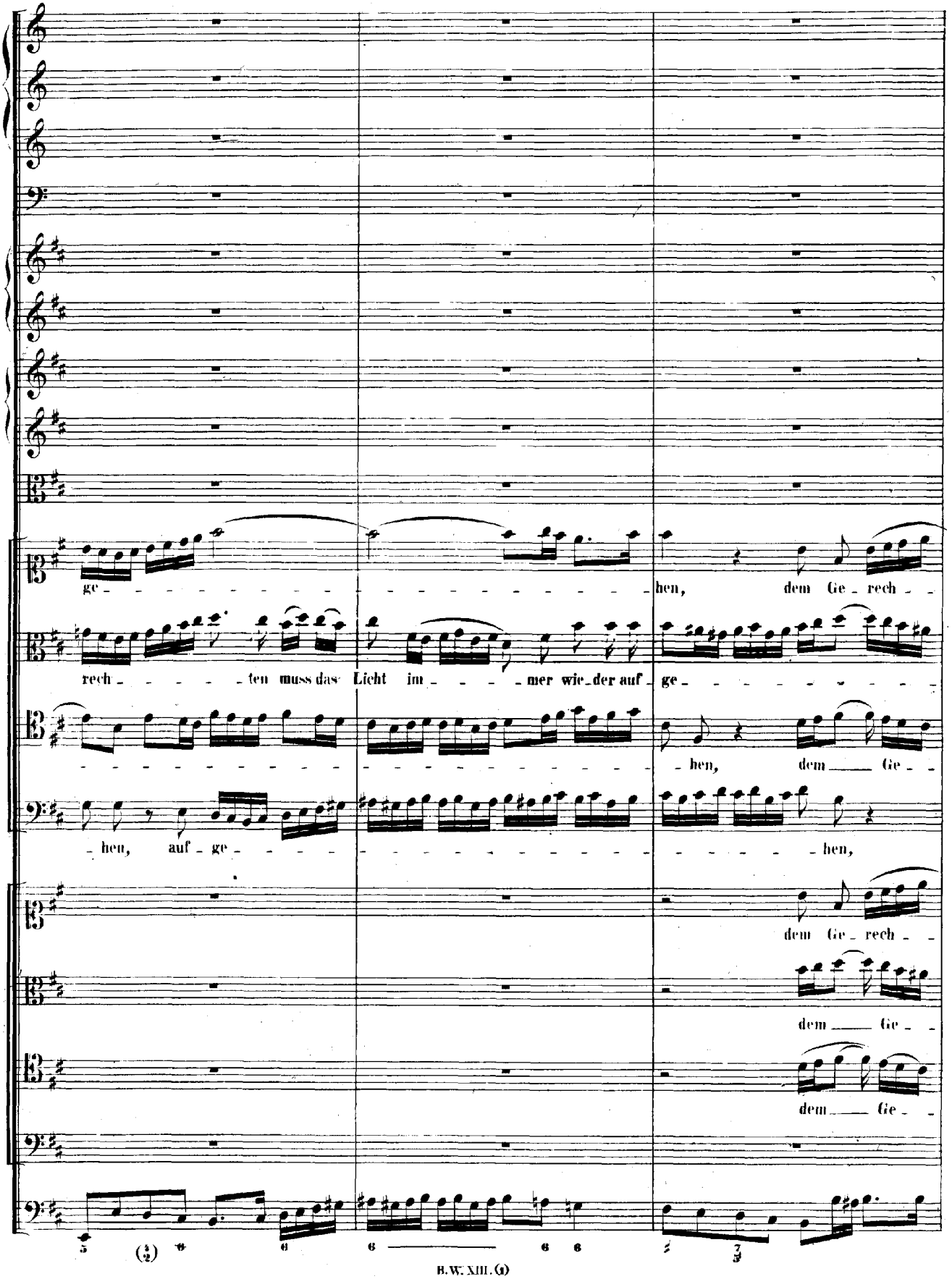
ge - hen, dem Ge - rech - -
rech - - - - - ten muss das Licht im - - - - - mer wie - der auf - ge - - - - - - - - - -
- hen, dem - - - Ge - -
- hen, auf - ge - hen,
dem Ge - rech - -
dem - - - Ge - -
dem - - - Ge - -

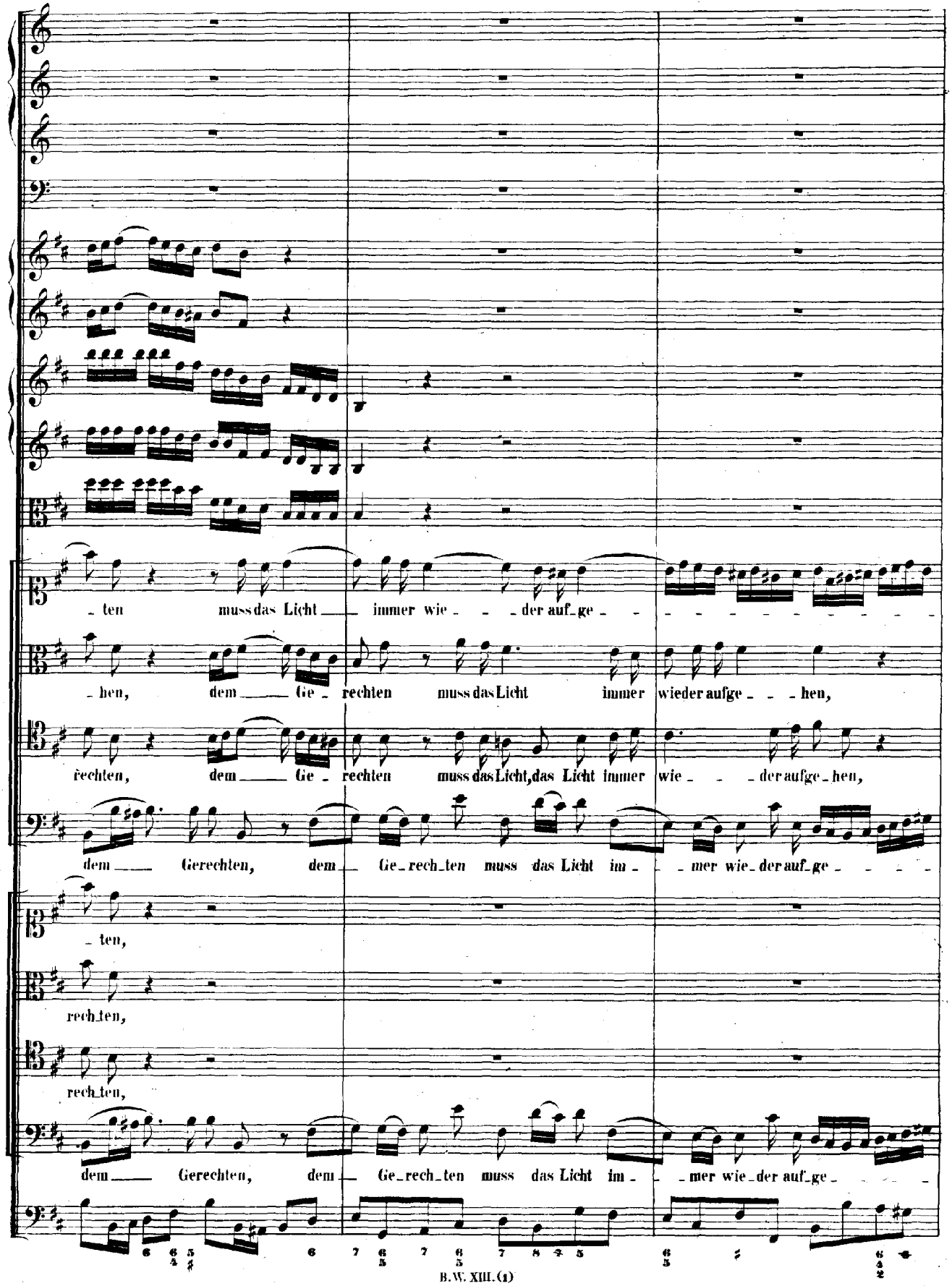
- ten muss das Licht immer wie - - der auf - ge - - - - - - - - - - - -
- hen, dem Ge - rechten muss das Licht immer wieder aufge - - - hen,
rechten, dem Ge - rechten muss das Licht, das Licht immer wie - - der aufge - hen,
dem Gerechten, dem Ge - rech - ten muss das Licht im - - mer wie - der auf - ge - - - -
- ten,
rech - ten,
rech - ten,
dem Gerechten, dem Ge - rech - ten muss das Licht im - - mer wie - der auf - ge - - - -

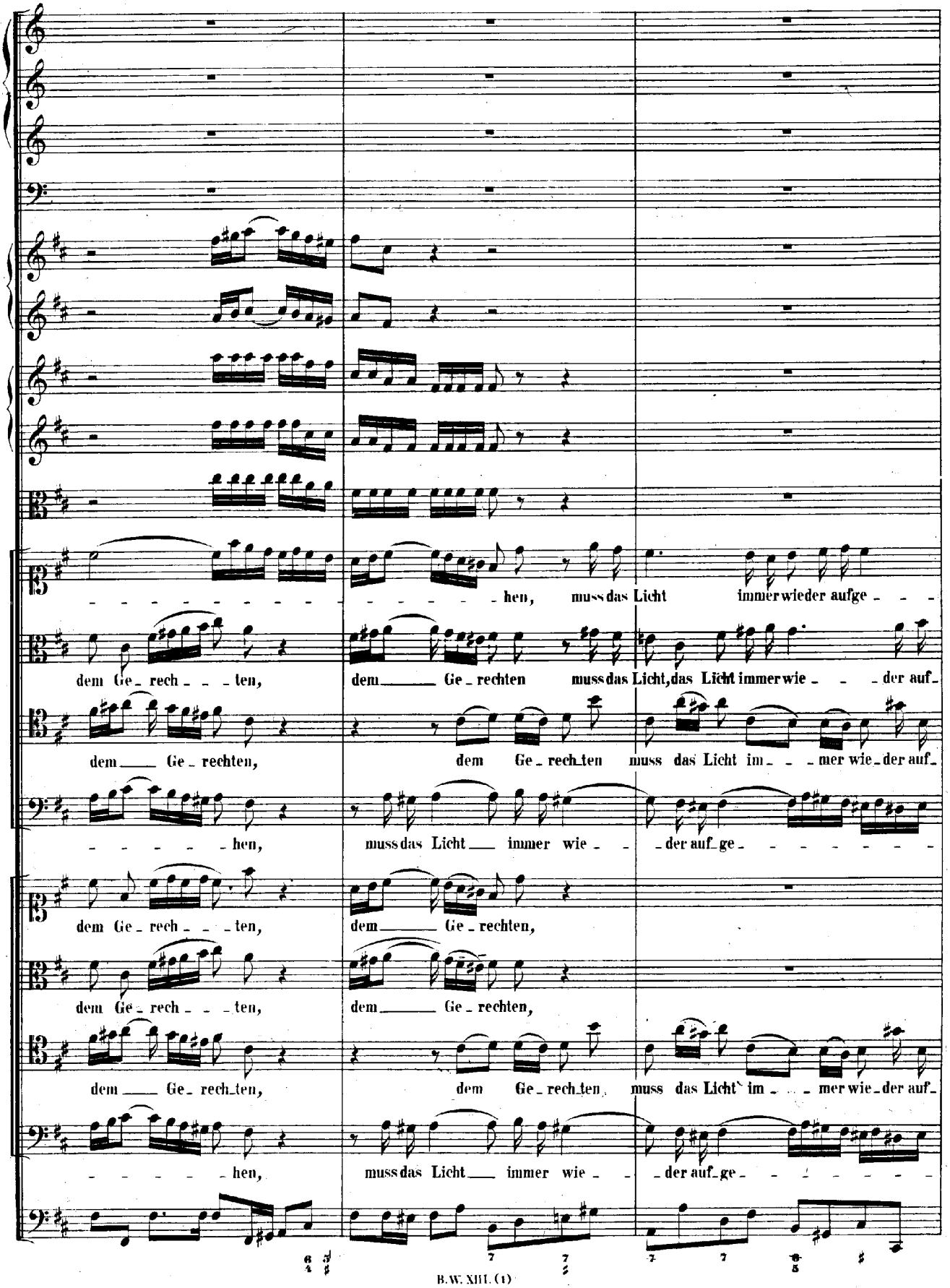
hen, muss das Licht immer wieder aufge - - -
dem Ge - rech - - - ten, dem Ge - rechten muss das Licht, das Licht immer wie - - - der auf -
dem Ge - rechten, dem Ge - rech - ten muss das Licht im - - - mer wie - der auf -
- - - - - hen, muss das Licht immer wie - - der auf - ge - - - - - - -
dem Ge - rech - - - ten, dem Ge - rechten,
dem Ge - rech - - - ten, dem Ge - rechten,
dem Ge - rechten, dem Ge - rech - ten muss das Licht im - - - mer wie - der auf -
- - - - - hen, muss das Licht immer wie - - der auf - ge - - - - - - -

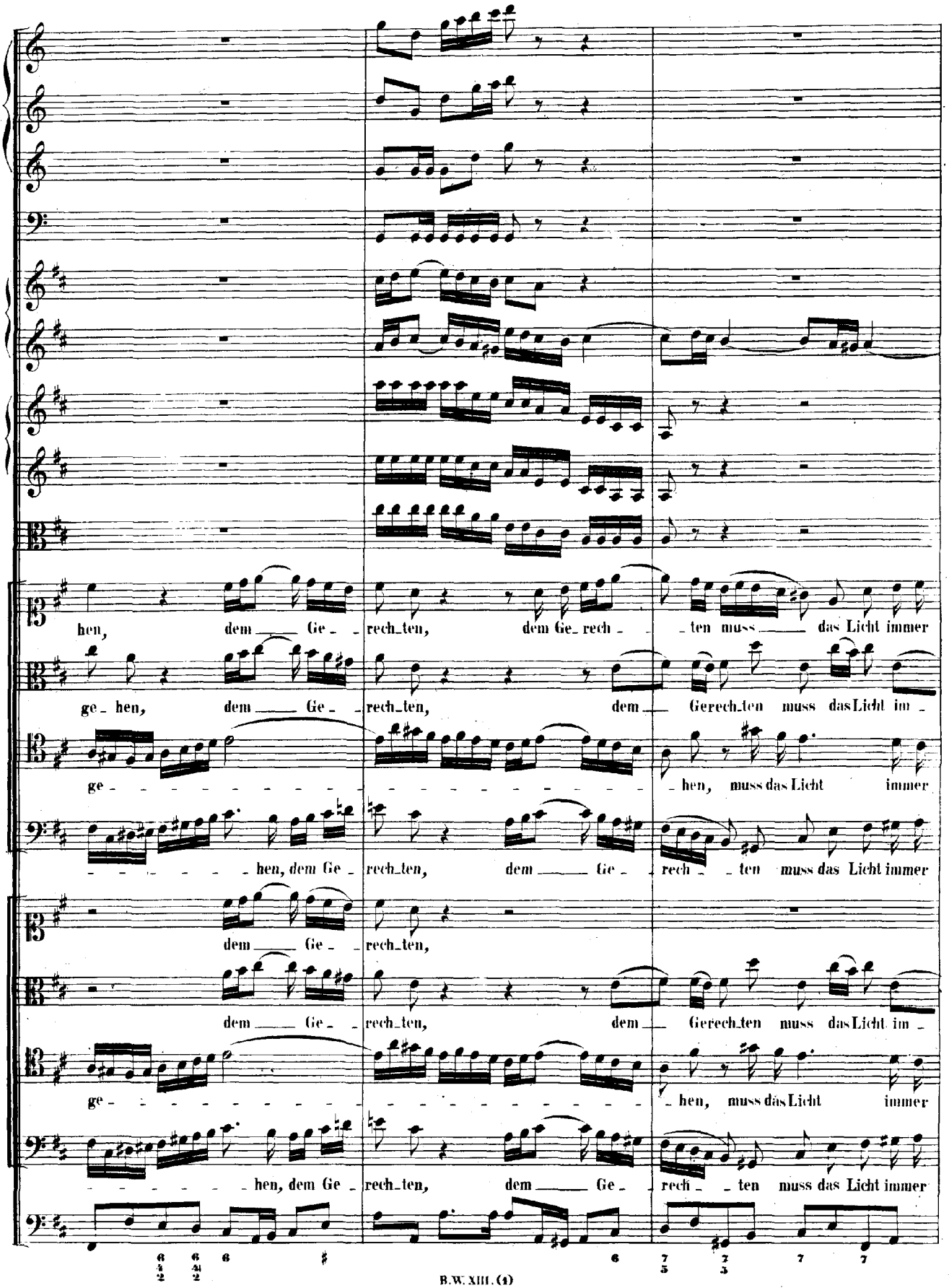
hen, dem Ge_ rech_ten, dem Ge_ rech_ _ten muss das Licht immer
ge_ hen, dem Ge_ rech_ten, dem Gerech_ten muss das Licht im_
ge_ hen, muss das Licht immer
hen, dem Ge_ rech_ten, dem Ge_ rech_ _ten muss das Licht immer
dem Ge_ rech_ten,
dem Ge_ rech_ten, dem Gerech_ten muss das Licht im_
ge_ hen, muss das Licht immer
hen, dem Ge_ rech_ten, dem Ge_ rech_ _ten muss das Licht immer

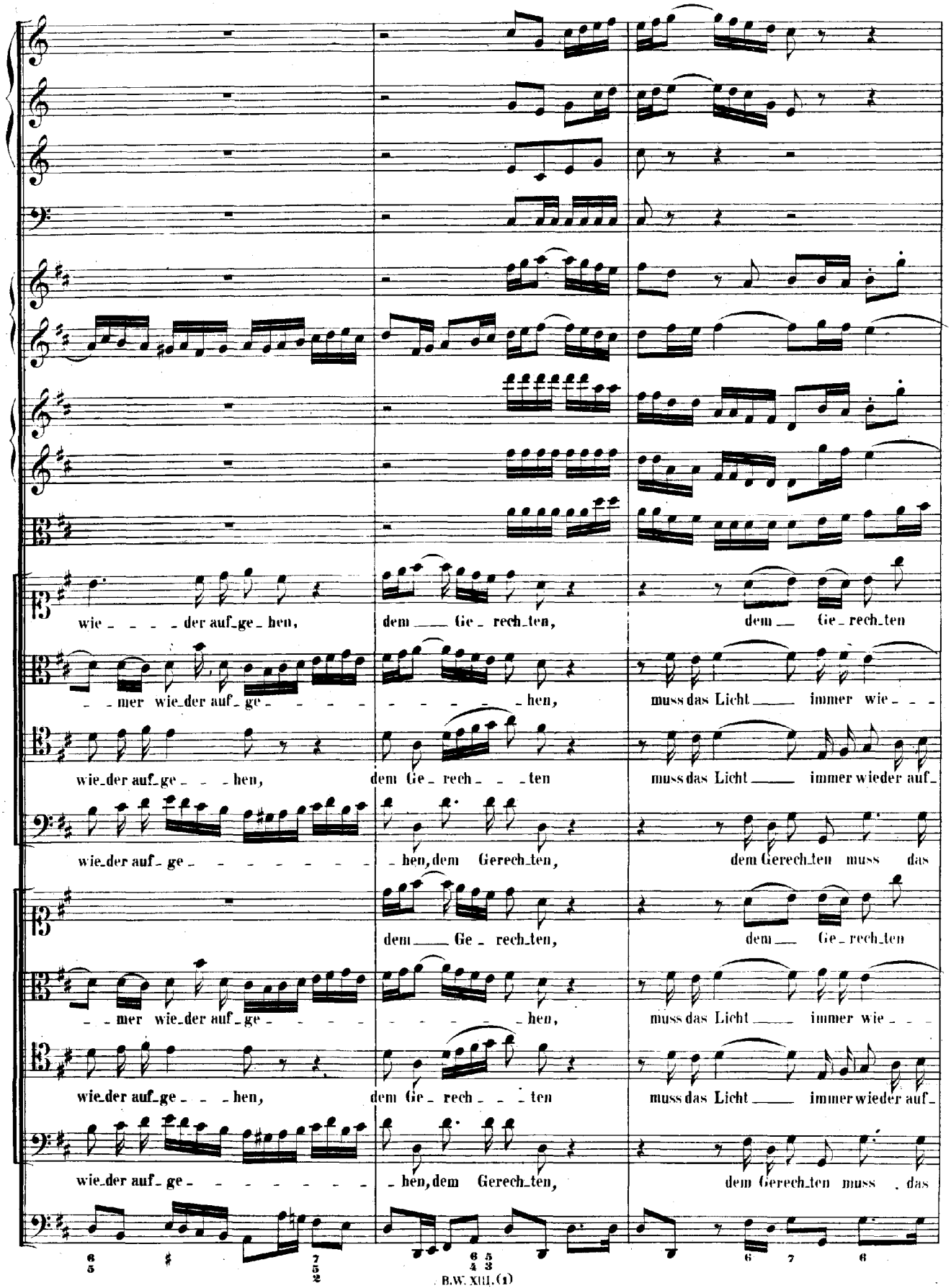
wie - - - - der auf_ge_hen,
dem ___ Ge_rech_ten,
dem ___ Ge_rech_ten
- - mer wie_der auf_ge - - - - - - - - - - hen,
muss das Licht ___ immer wie - - -
wie_der auf_ge - - - hen,
dem Ge_rech - - - ten
muss das Licht ___ immer wieder auf_
wie_der auf_ge - - - - - - - - - hen, dem Gerech_ten,
dem Gerech_ten muss das
dem ___ Ge_rech_ten,
dem ___ Ge_rech_ten
- - mer wie_der auf_ge - - - - - - - - - - hen,
muss das Licht ___ immer wie - - -
wie_der auf_ge - - - hen,
dem Ge_rech - - - ten
muss das Licht ___ immer wieder auf_
wie_der auf_ge - - - - - - - - - hen, dem Gerech_ten,
dem Gerech_ten muss das

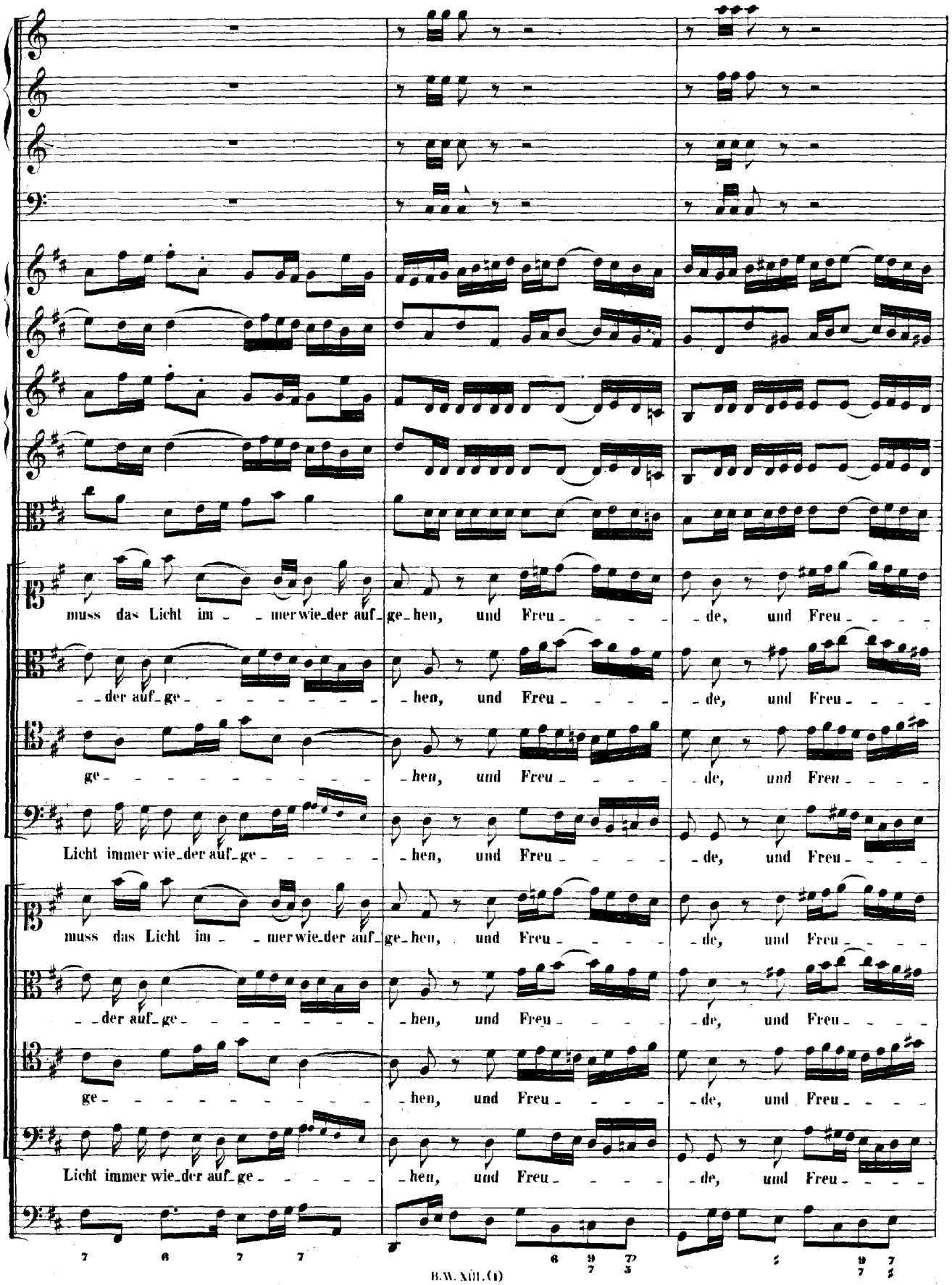
muss das Licht im - - mer wie_der auf_ge_hen, und Freu - - - - de, und Freu - - - -
- - der auf_ge - - - - - - - - hen, und Freu - - - - de, und Freu - - - -
ge - - - - - - - - - - hen, und Freu - - - - de, und Freu - - - -
Licht immer wie_der auf_ge - - - - - hen, und Freu - - - - de, und Freu - - - -
muss das Licht im - - mer wie_der auf_ge_hen, und Freu - - - - de, und Freu - - - -
- - der auf_ge - - - - - - - - hen, und Freu - - - - de, und Freu - - - -
ge - - - - - - - - - - hen, und Freu - - - - de, und Freu - - - -
Licht immer wie_der auf_ge - - - - - hen, und Freu - - - - de, und Freu - - - -

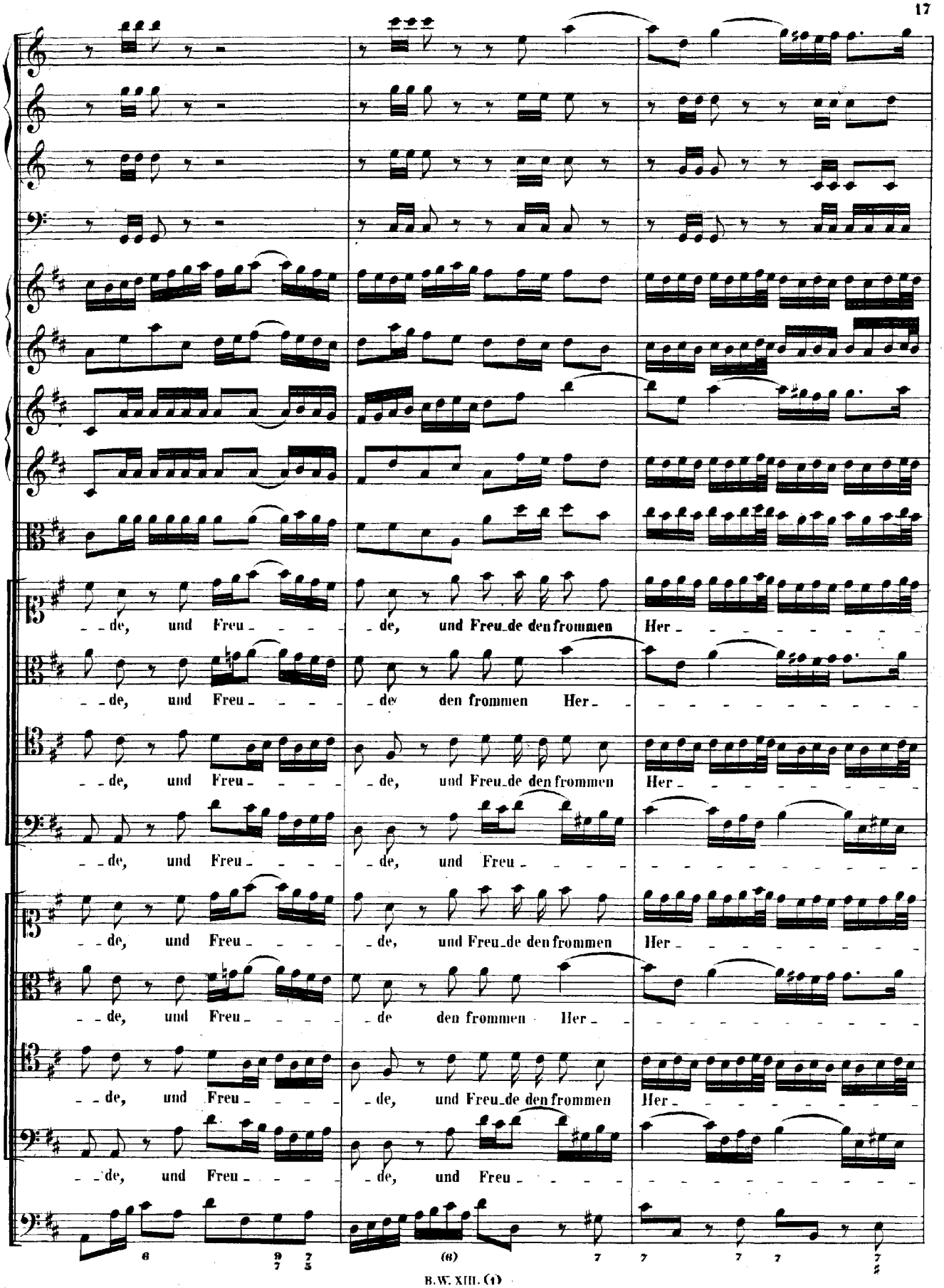
de, und Freu de, und Freu de den frommen Her
de, und Freu de den frommen
de, und Freu de, und Freu de den frommen Her
de, und Freu de, und Freu
de, und Freu de, und Freu de den frommen Her
de den frommen
de, und Freu de, und Freu de den frommen Her
de, und Freu de, und Freu

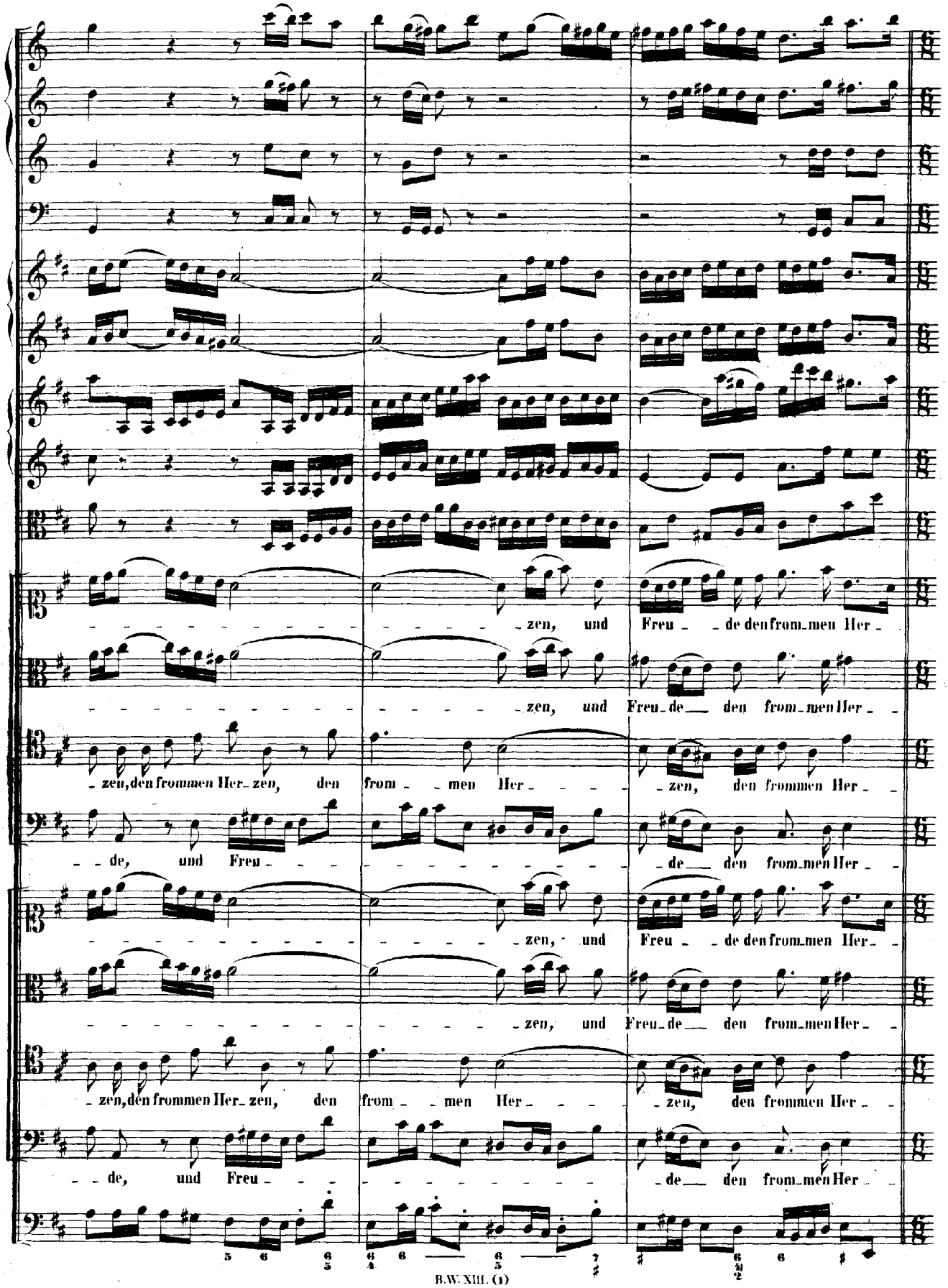
zen, und Freu de den from men Her
zen, und Freu de den from men Her
zen, den frommen Her zen, den from men Her zen, den frommen Her
de, und Freu de den from men Her
zen, und Freu de den from men Her
zen, und Freu de den from men Her
zen, den frommen Her zen, den from men Her zen, den frommen Her
de, und Freu de den from men Her

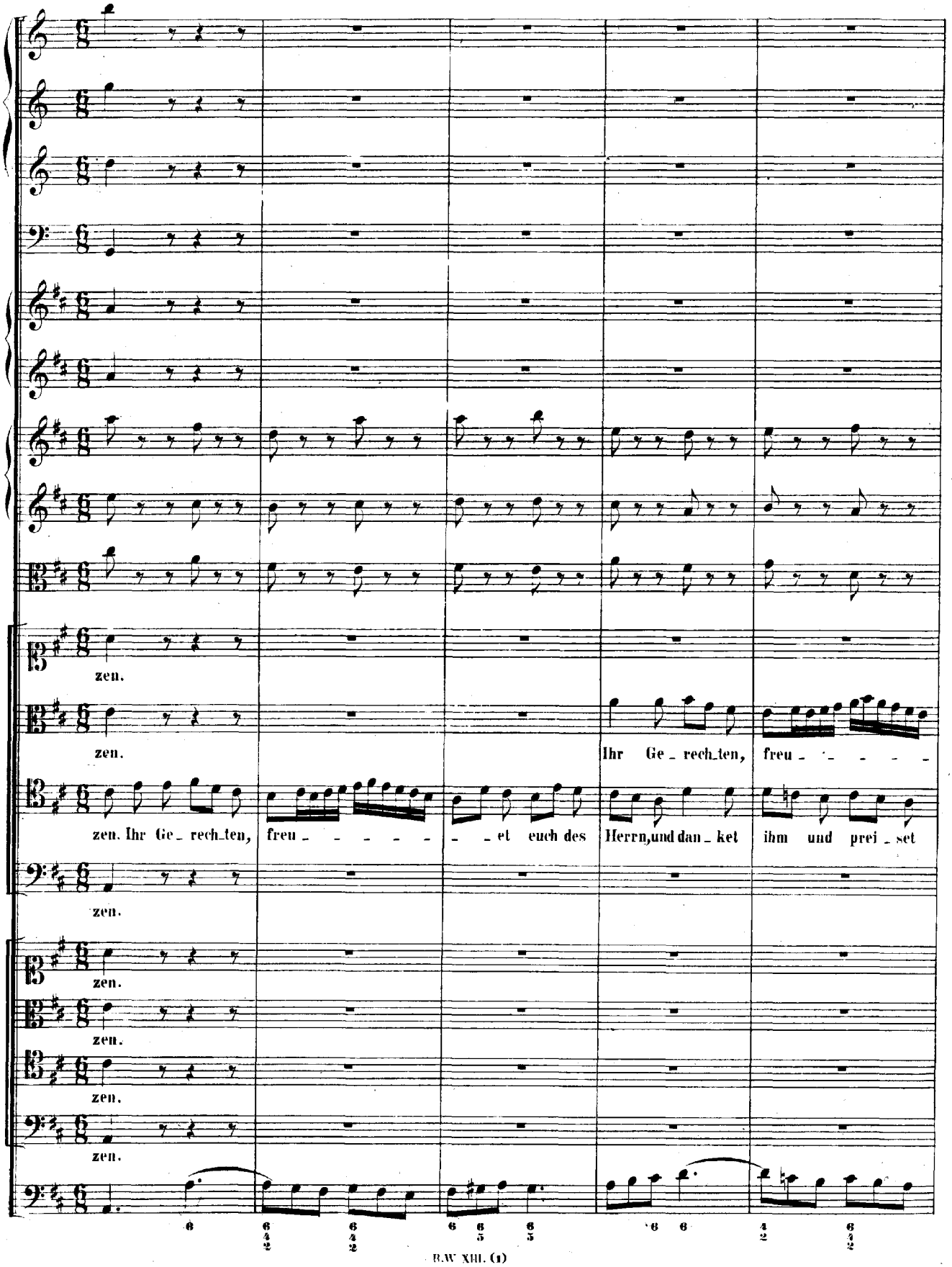
zen.
zen.
Ihr Ge_rech_ten, freu_ _ _ _
zen. Ihr Ge_rech_ten, freu_ _ _ _ _ _et euch des Herrn, und dan_ket ihm und prei_set
zen.
zen.
zen.
zen.
zen.

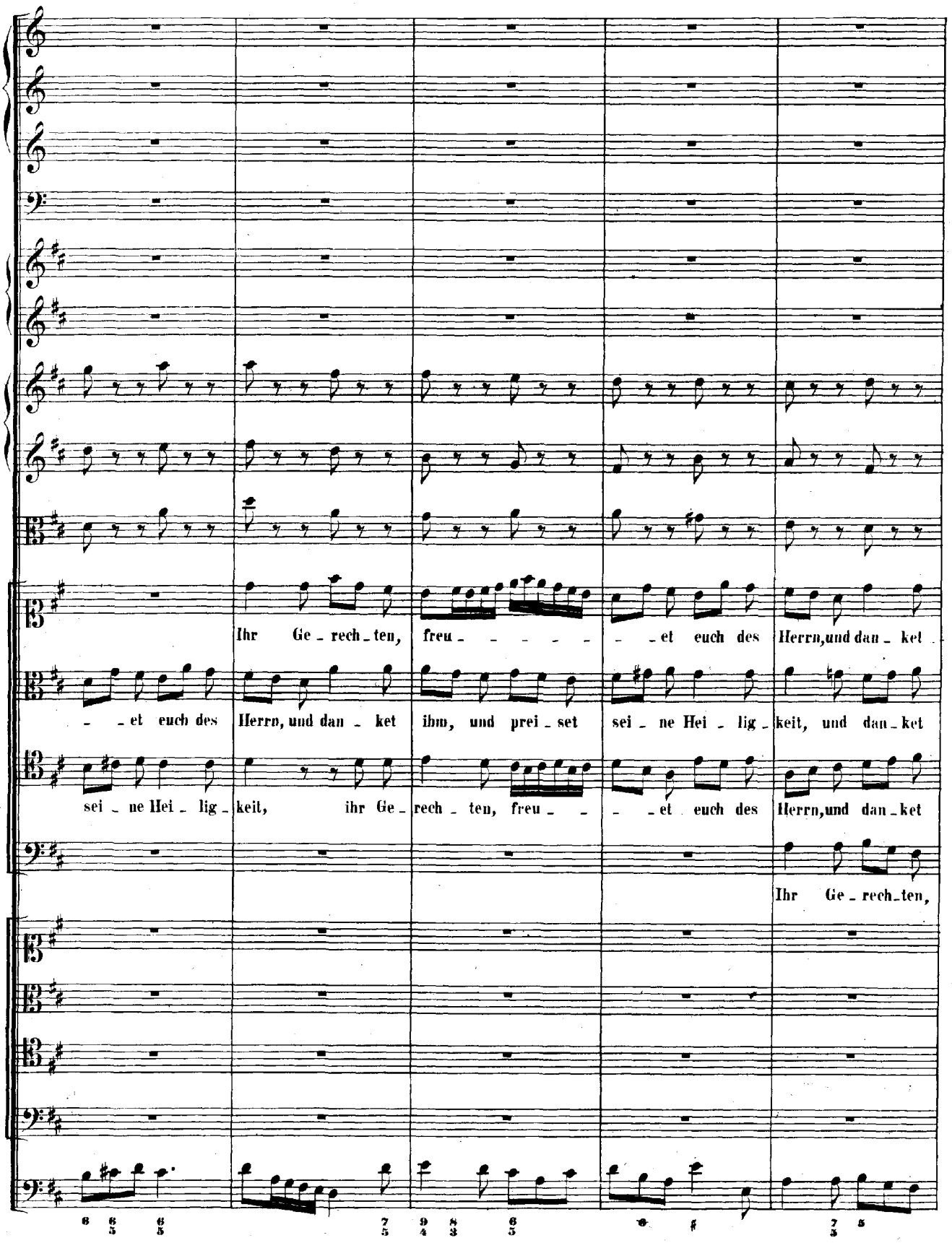
Ihr Ge - rech - ten, freu - - - - - - et euch des Herrn, und dan - ket
- - et euch des Herrn, und dan - ket ihm, und prei - set sei - ne Hei - lig - keit, und dan - ket
sei - ne Hei - lig - keit, ihr Ge - rech - ten, freu - - - - et euch des Herrn, und dan - ket
Ihr Ge - rech - ten,

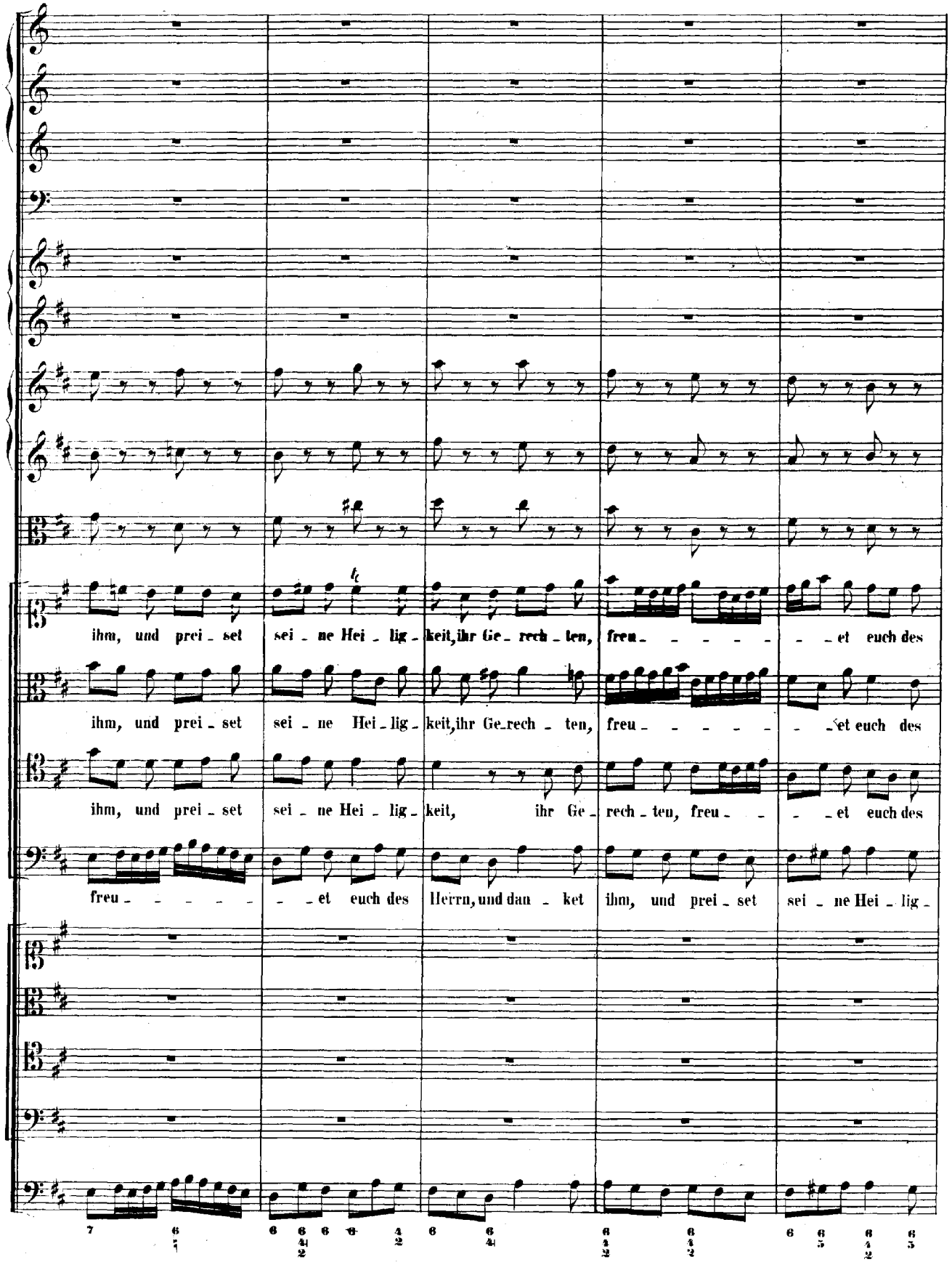
ihm, und prei - set sei - ne Hei - lig - keit, ihr Ge - rech - ten, freu - - - - - - et euch des
ihm, und prei - set sei - ne Hei - lig - keit, ihr Ge - rech - ten, freu - - - - - - et euch des
ihm, und prei - set sei - ne Hei - lig - keit, ihr Ge - rech - ten, freu - - - - et euch des
freu - - - - - - et euch des Herrn, und dan - ket ihm, und prei - set sei - ne Hei - lig -

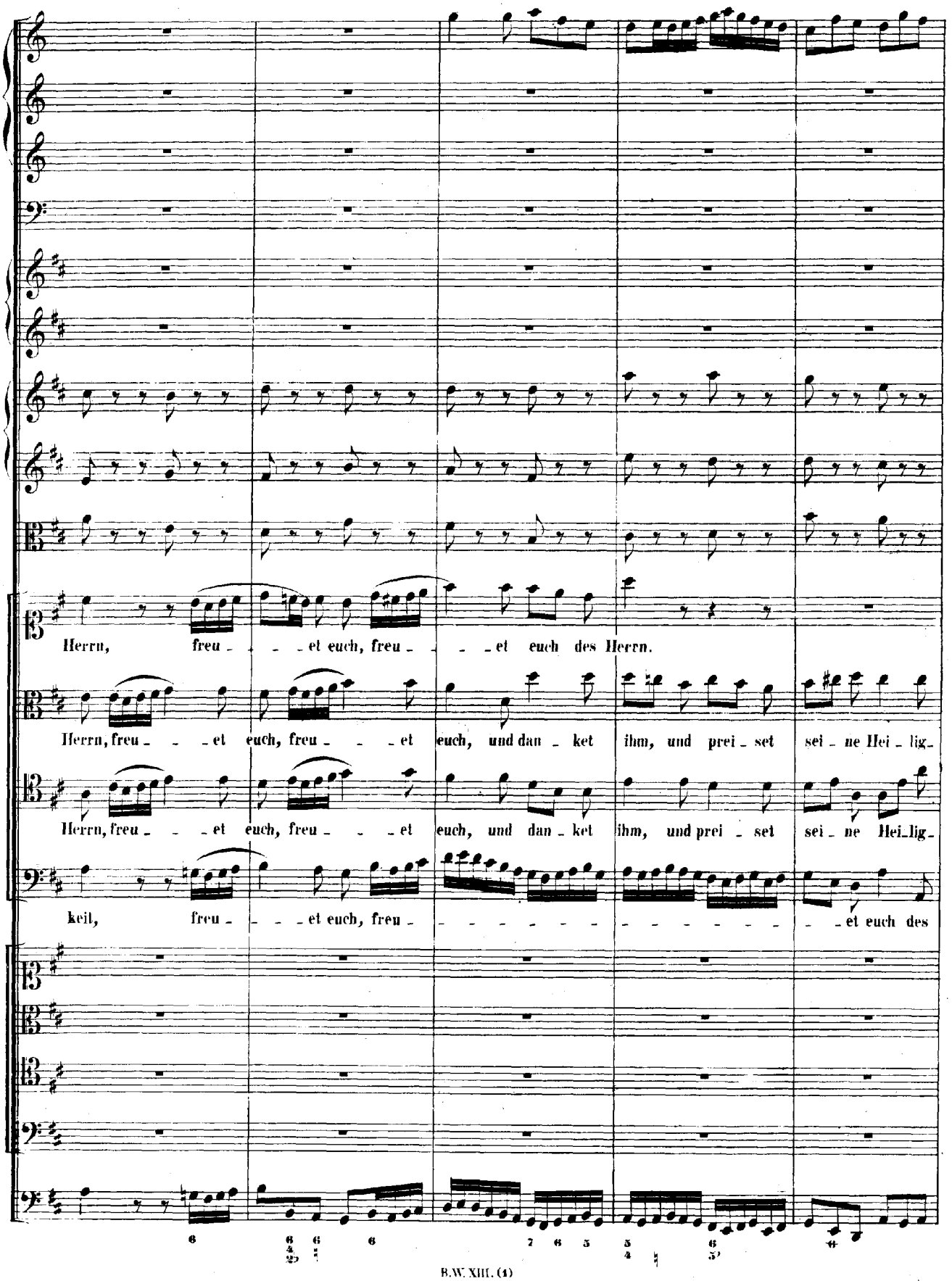
Herrn, freu - - - et euch, freu - - - et euch des Herrn.
Herrn, freu - - - et euch, freu - - - et euch, und dan - ket ihm, und prei - set sei - ne Hei - lig -
Herrn, freu - - - et euch, freu - - - et euch, und dan - ket ihm, und prei - set sei - ne Hei - lig -
keit, freu - - - et euch, freu - - - et euch des

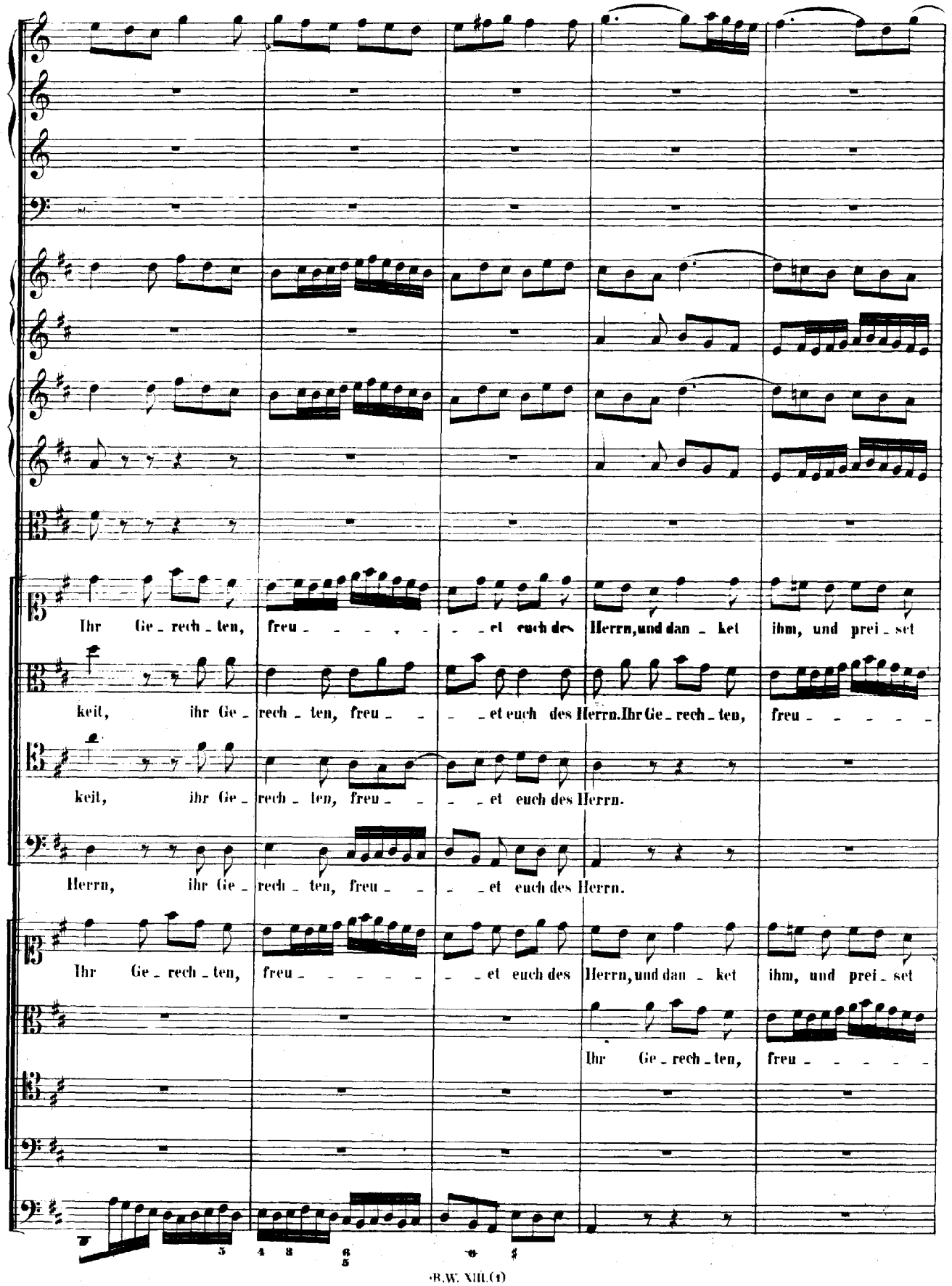
Ihr Ge_rech_ten, freu_____et euch des Herrn, und dan_ket ihm, und prei_set
keit, ihr Ge_rech_ten, freu__et euch des Herrn. Ihr Ge_rech_ten, freu_____
keit, ihr Ge_rech_ten, freu__et euch des Herrn.
Herrn, ihr Ge_rech_ten, freu__et euch des Herrn.
Ihr Ge_rech_ten, freu_____et euch des Herrn, und dan_ket ihm, und prei_set
Ihr Ge_rech_ten, freu_____

sei - ne Hei - lig - keit, freu -
- - - et euch des Herrn, freu - - - - - - - et euch des Herrn, freuet euch des Herrn, und dan - ket
Ihr Ge - rech - ten,
sei - ne Hei - lig - keit, freu -
- - - et euch des Herrn, freu - - - - - - - et euch des Herrn, freuet euch des Herrn, und dan - ket
Ihr Ge - rech - ten,

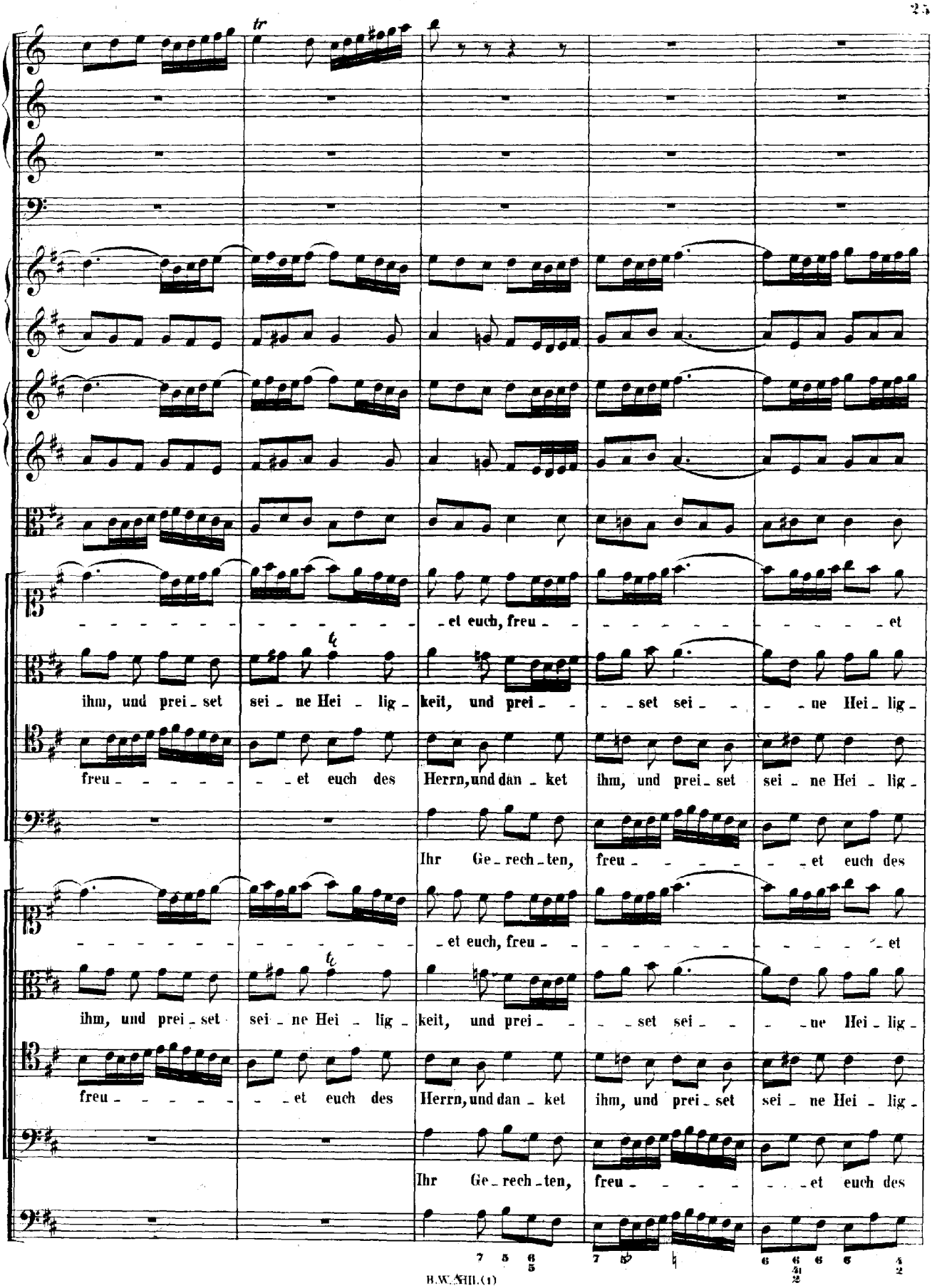
tr
et euch, freu et
ihm, und prei_set sei_ne Hei_lig_keit, und prei_set sei_ne Hei_lig_
freu et euch des Herrn, und dan_ket ihm, und prei_set sei_ne Hei_lig_
Ihr Ge_rech_ten, freu et euch des
et euch, freu et
ihm, und prei_set sei_ne Hei_lig_keit, und prei_set sei_ne Hei_lig_
freu et euch des Herrn, und dan_ket ihm, und prei_set sei_ne Hei_lig_
Ihr Ge_rech_ten, freu et euch des

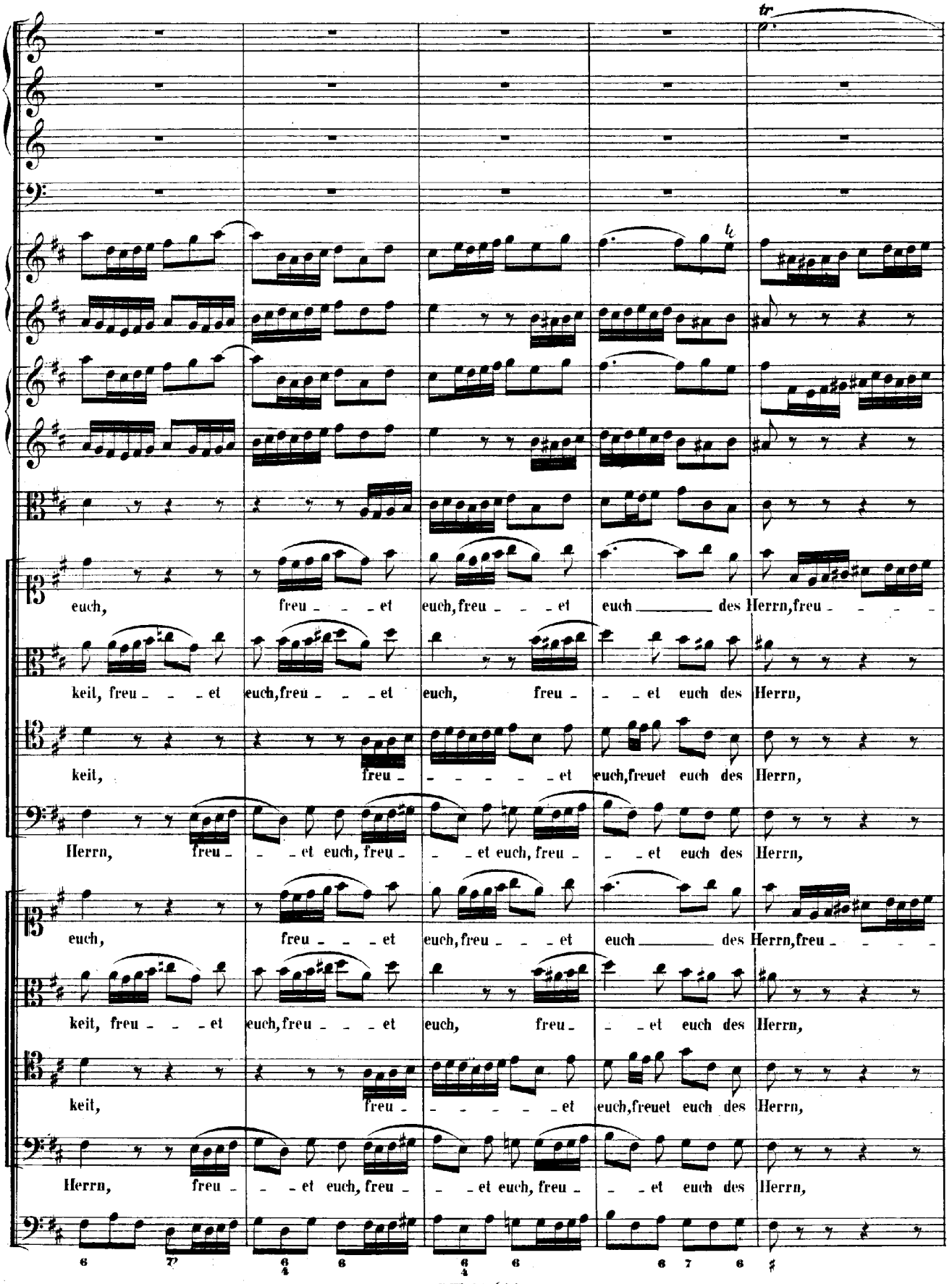
tr
euch, freu - - - et euch, freu - - - et euch ____ des Herrn, freu - - - -
keit, freu - - - et euch, freu - - - et euch, freu - - et euch des Herrn,
keit, freu - - - - - - et euch, freuet euch des Herrn,
Herrn, freu - - et euch, freu - - et euch, freu - - et euch des Herrn,
euch, freu - - - et euch, freu - - - et euch ____ des Herrn, freu - - - -
keit, freu - - - et euch, freu - - - et euch, freu - - et euch des Herrn,
keit, freu - - - - - - et euch, freuet euch des Herrn,
Herrn, freu - - et euch, freu - - et euch, freu - - et euch des Herrn,

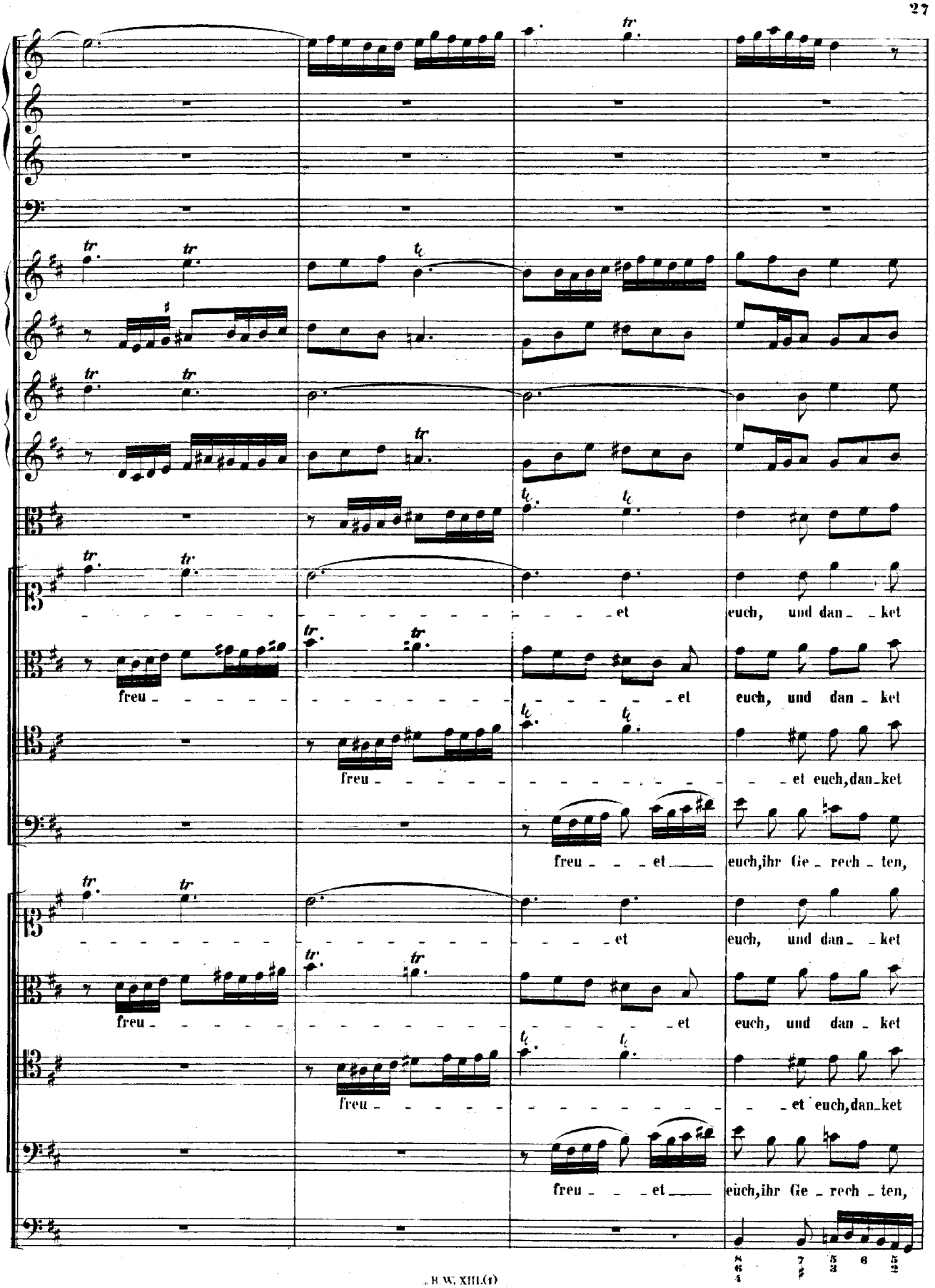
et euch, und dan - ket
freu - et euch, und dan - ket
freu - et euch, dan - ket
freu - et euch, ihr Ge - rech - ten,
et euch, und dan - ket
freu - et euch, und dan - ket
freu - et euch, dan - ket
freu - et euch, ihr Ge - rech - ten,

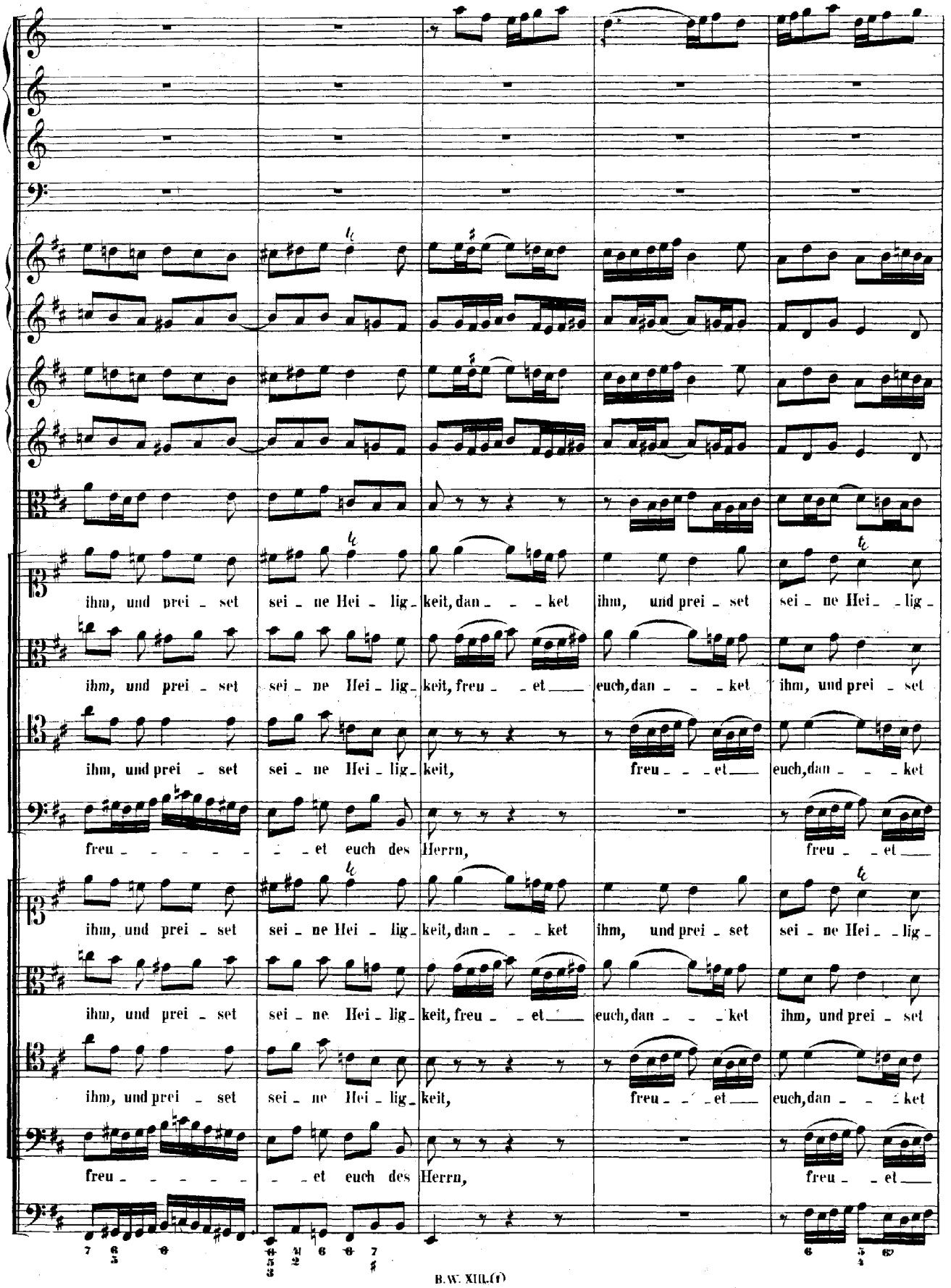
ihm, und prei - set sei - ne Hei - lig - keit, dan - - - ket ihm, und prei - set sei - ne Hei - lig -
ihm, und prei - set sei - ne Hei - lig - keit, freu - - et euch, dan - - - ket ihm, und prei - set
ihm, und prei - set sei - ne Hei - lig - keit, freu - - et euch, dan - - - ket
freu - - - - - - et euch des Herrn, freu - - et
ihm, und prei - set sei - ne Hei - lig - keit, dan - - - ket ihm, und prei - set sei - ne Hei - lig -
ihm, und prei - set sei - ne Hei - lig - keit, freu - - et euch, dan - - - ket ihm, und prei - set
ihm, und prei - set sei - ne Hei - lig - keit, freu - - et euch, dan - - - ket
freu - - - - - - et euch des Herrn, freu - - et

keit, ihr Ge_rech_ten, freu_ _ _ _ _ _ _ _ et euch des Herrn, und dan_ket ihm, und prei_set

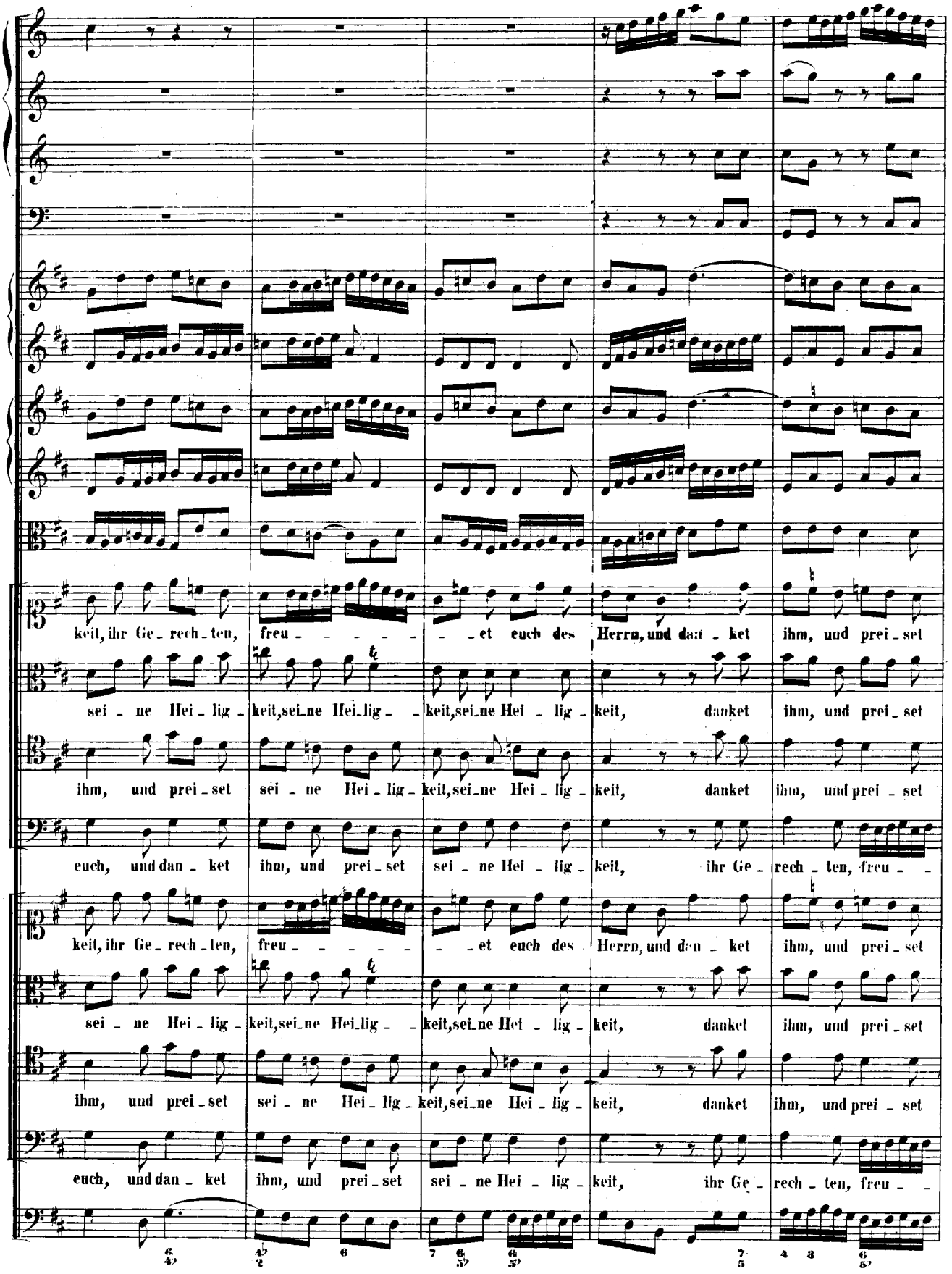

sei_ne Hei_lig_keit, sei_ne Hei_lig_ _ keit, sei_ne Hei_lig_keit, danket ihm, und prei_set

ihm, und prei_set sei_ne Hei_lig_keit, sei_ne Hei_lig_keit, danket ihm, und prei_set

euch, und dan_ket ihm, und prei_set sei_ne Hei_lig_keit, ihr Ge_rech_ten, freu_ _

keit, ihr Ge_rech_ten, freu_ _ _ _ _ _ _ _ et euch des Herrn, und dan_ket ihm, und prei_set

sei_ne Hei_lig_keit, sei_ne Hei_lig_ _ keit, sei_ne Hei_lig_keit, danket ihm, und prei_set

ihm, und prei_set sei_ne Hei_lig_keit, sei_ne Hei_lig_keit, danket ihm, und prei_set

euch, und dan_ket ihm, und prei_set sei_ne Hei_lig_keit, ihr Ge_rech_ten, freu_ _

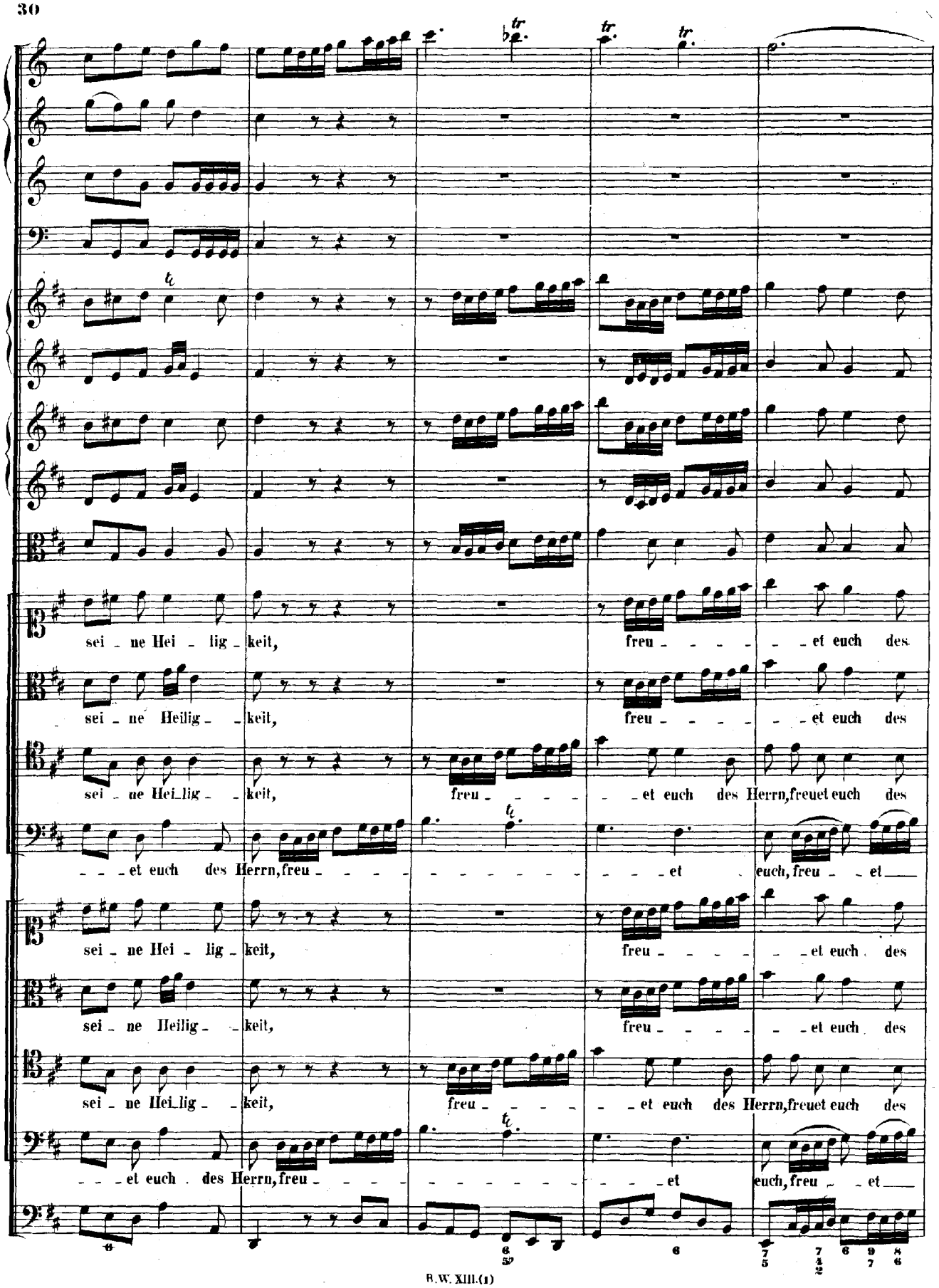
sei - ne Hei - lig - keit, freu - - - - - et euch des
sei - ne Heilig - - keit, freu - - - - - et euch des
sei - ne Hei-lig - - keit, freu - - - - - et euch des Herrn, freuet euch des
- - - et euch des Herrn, freu - - - - - - - - - - - et euch, freu - - et
sei - ne Hei - lig - keit, freu - - - - - et euch des
sei - ne Heilig - - keit, freu - - - - - et euch des
sei - ne Hei-lig - - keit, freu - - - - - et euch des Herrn, freuet euch des
- - - et euch des Herrn, freu - - - - - - - - - - - et euch, freu - - et

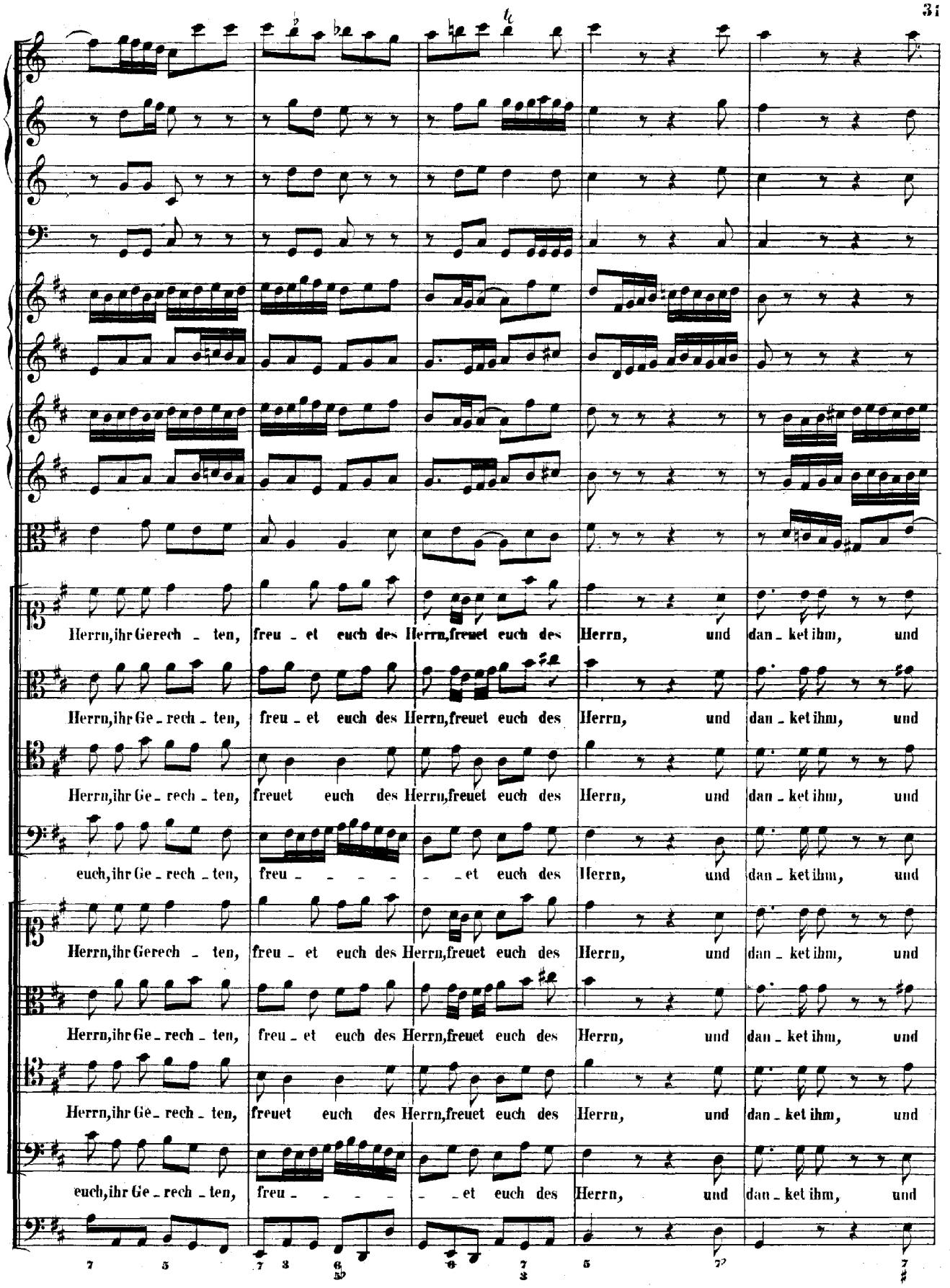
Herrn, ihr Gerech - ten, freu - et euch des Herrn, freuet euch des Herrn, und dan - ket ihm, und
Herrn, ihr Ge - rech - ten, freu - et euch des Herrn, freuet euch des Herrn, und dan - ket ihm, und
Herrn, ihr Ge - rech - ten, freuet euch des Herrn, freuet euch des Herrn, und dan - ket ihm, und
euch, ihr Ge - rech - ten, freu - - - - - et euch des Herrn, und dan - ket ihm, und
Herrn, ihr Gerech - ten, freu - et euch des Herrn, freuet euch des Herrn, und dan - ket ihm, und
Herrn, ihr Ge - rech - ten, freu - et euch des Herrn, freuet euch des Herrn, und dan - ket ihm, und
Herrn, ihr Ge - rech - ten, freuet euch des Herrn, freuet euch des Herrn, und dan - ket ihm, und
euch, ihr Ge - rech - ten, freu - - - - - et euch des Herrn, und dan - ket ihm, und

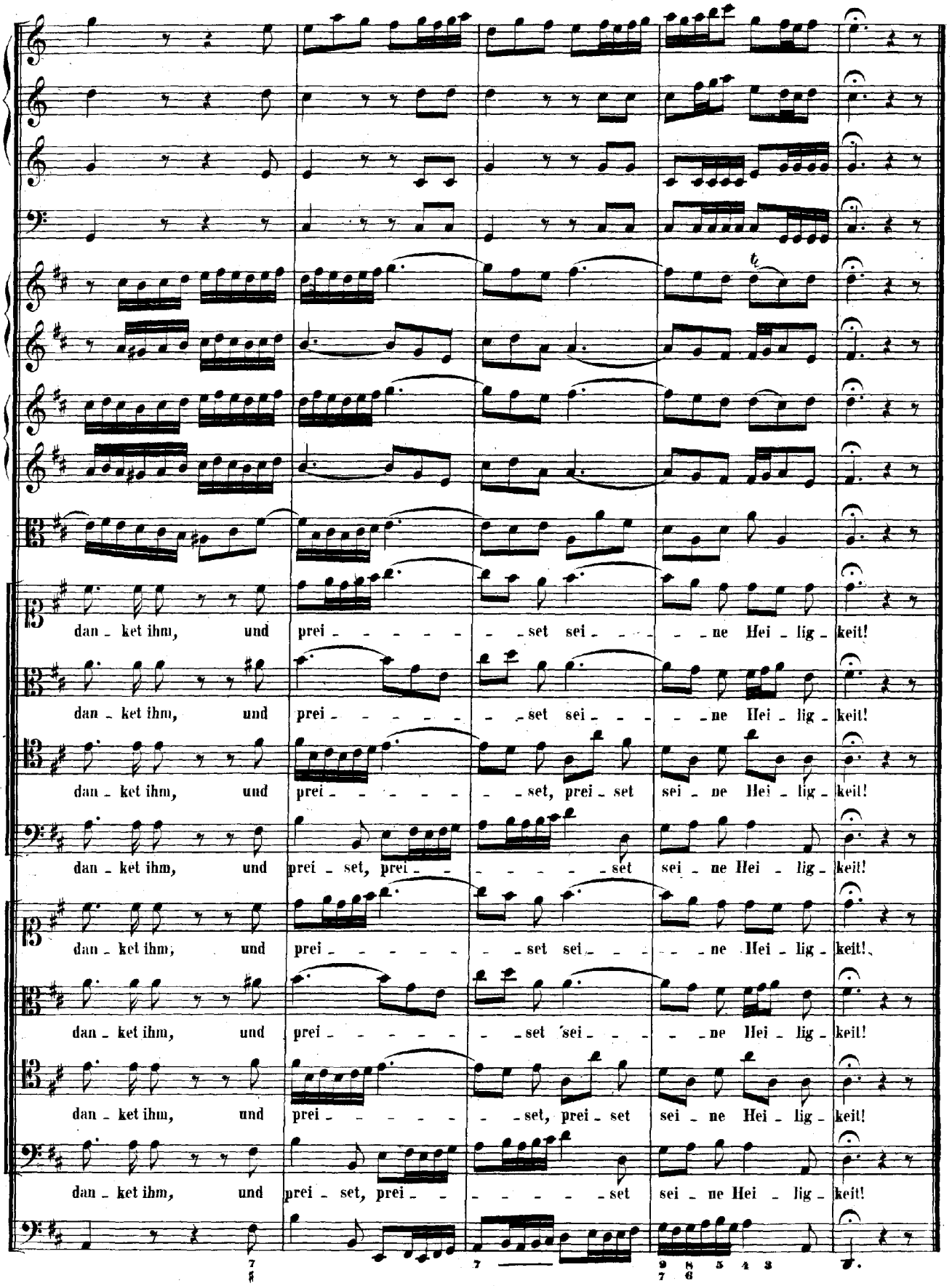
dan - ket ihm, und prei - - - - - - set sei - - - - - ne Hei - lig - keit!
dan - ket ihm, und prei - - - - - - set sei - - - - - ne Hei - lig - keit!
dan - ket ihm, und prei - - - - - - set, prei - set sei - ne Hei - lig - keit!
dan - ket ihm, und prei - set, prei - - - - - - - set sei - ne Hei - lig - keit!
dan - ket ihm, und prei - - - - - - set sei - - - - - ne Hei - lig - keit!
dan - ket ihm, und prei - - - - - - set sei - - - - - ne Hei - lig - keit!
dan - ket ihm, und prei - - - - - - set, prei - set sei - ne Hei - lig - keit!
dan - ket ihm, und prei - set, prei - - - - - - - set sei - ne Hei - lig - keit!

RECITATIVO.

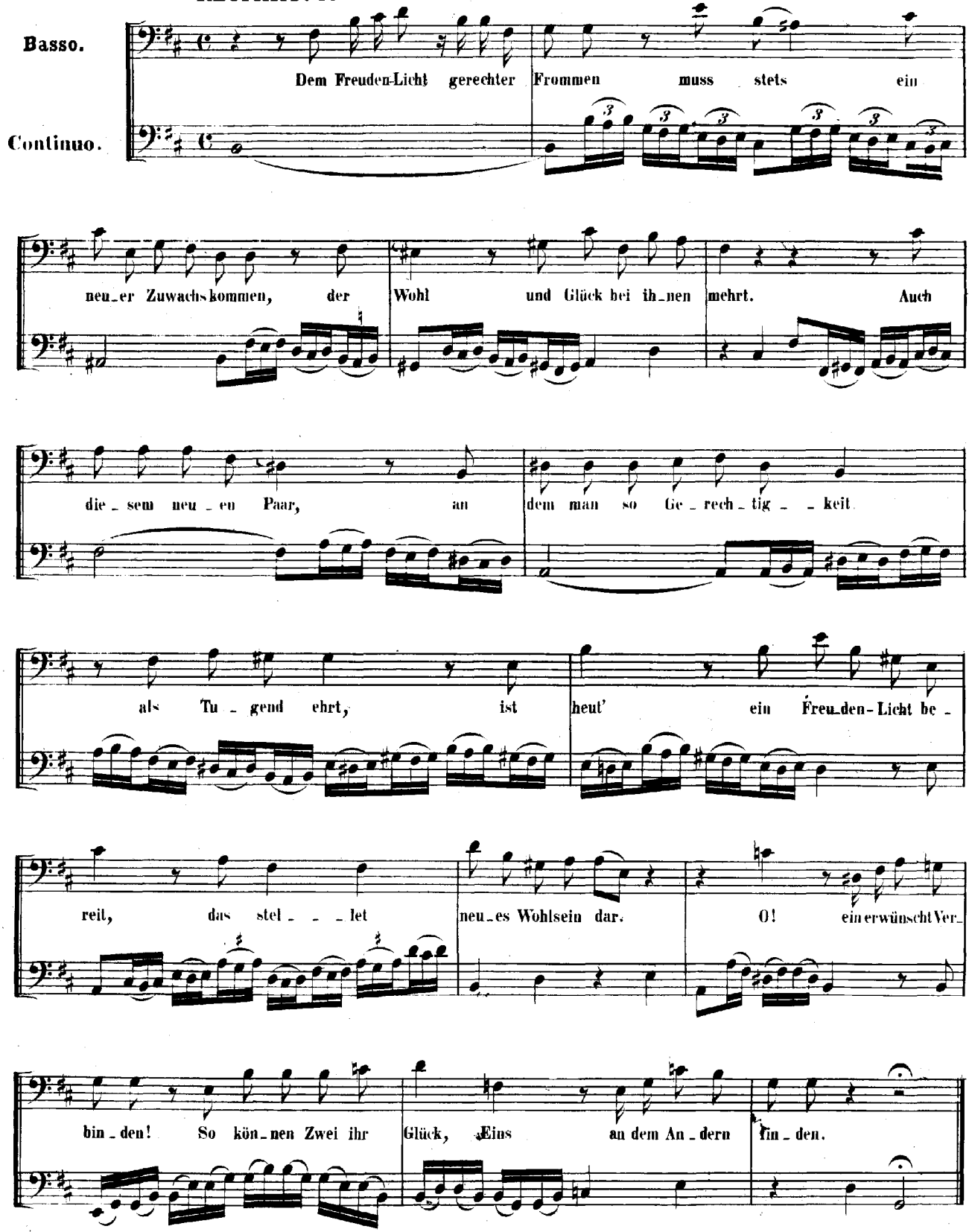
Basso.
Continuo.
Dem Freuden-Licht gerechter Frommen muss stets ein
neu_er Zuwachs kommen, der Wohl und Glück bei ih_nen mehrt. Auch
die_sem neu_en Paar, an dem man so Ge_rech_tig_keit
als Tu_gend ehrt, ist heut' ein Freu_den-Licht be_
reit, das stel___let neu_es Wohlsein dar. O! ein erwünscht Ver_
bin_den! So kön_nen Zwei ihr Glück, Eins an dem An_dern fin_den.

ARIA.

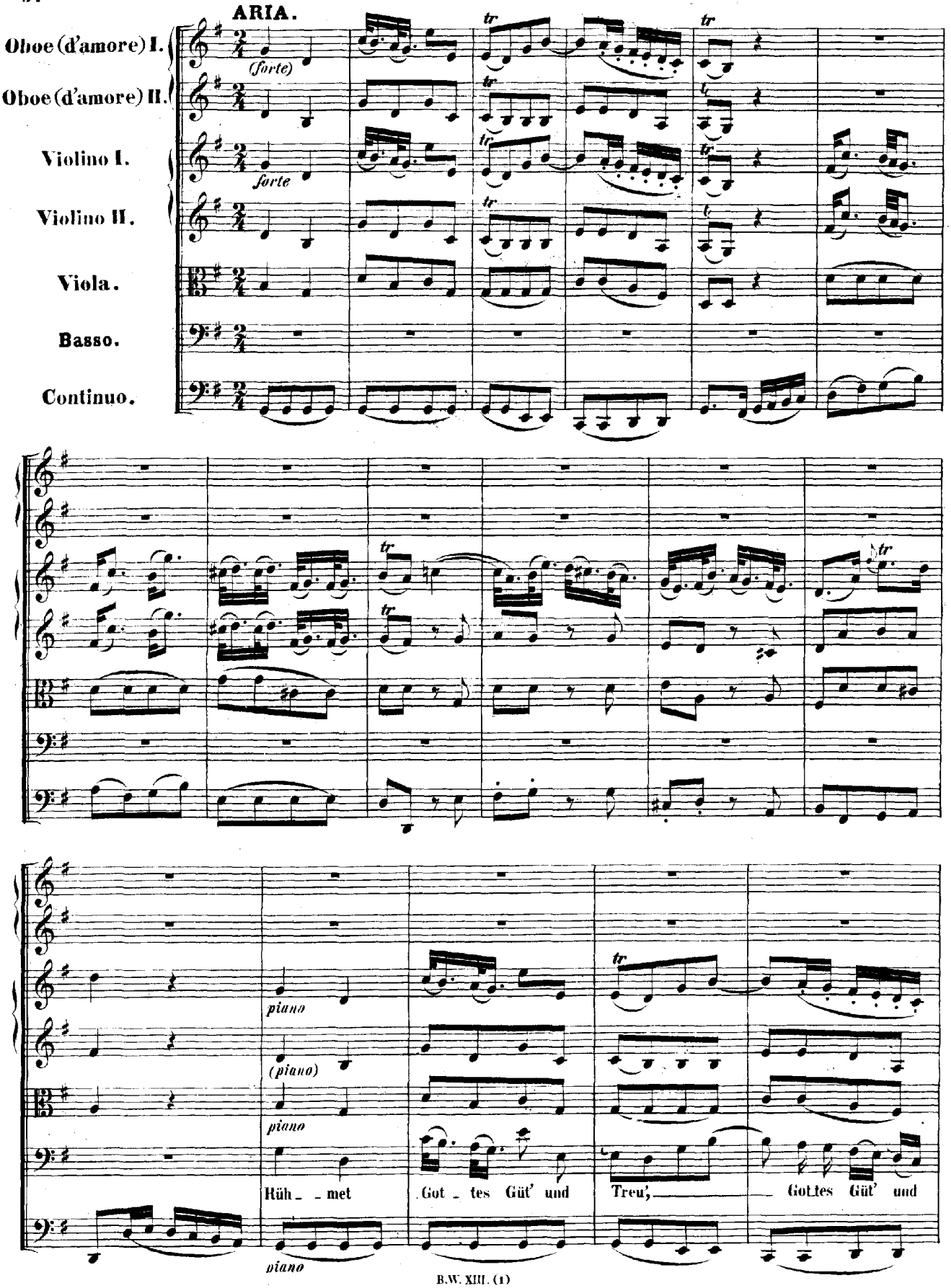
Oboe (d'amore) I.
Oboe (d'amore) II.
Violino I.
Violino II.
Viola.
Basso.
Continuo.
(forte)
forte
piano
(piano)
piano
piano
Rüh_ _met
Got_tes Güt' und
Treu',
Got_tes Güt' und

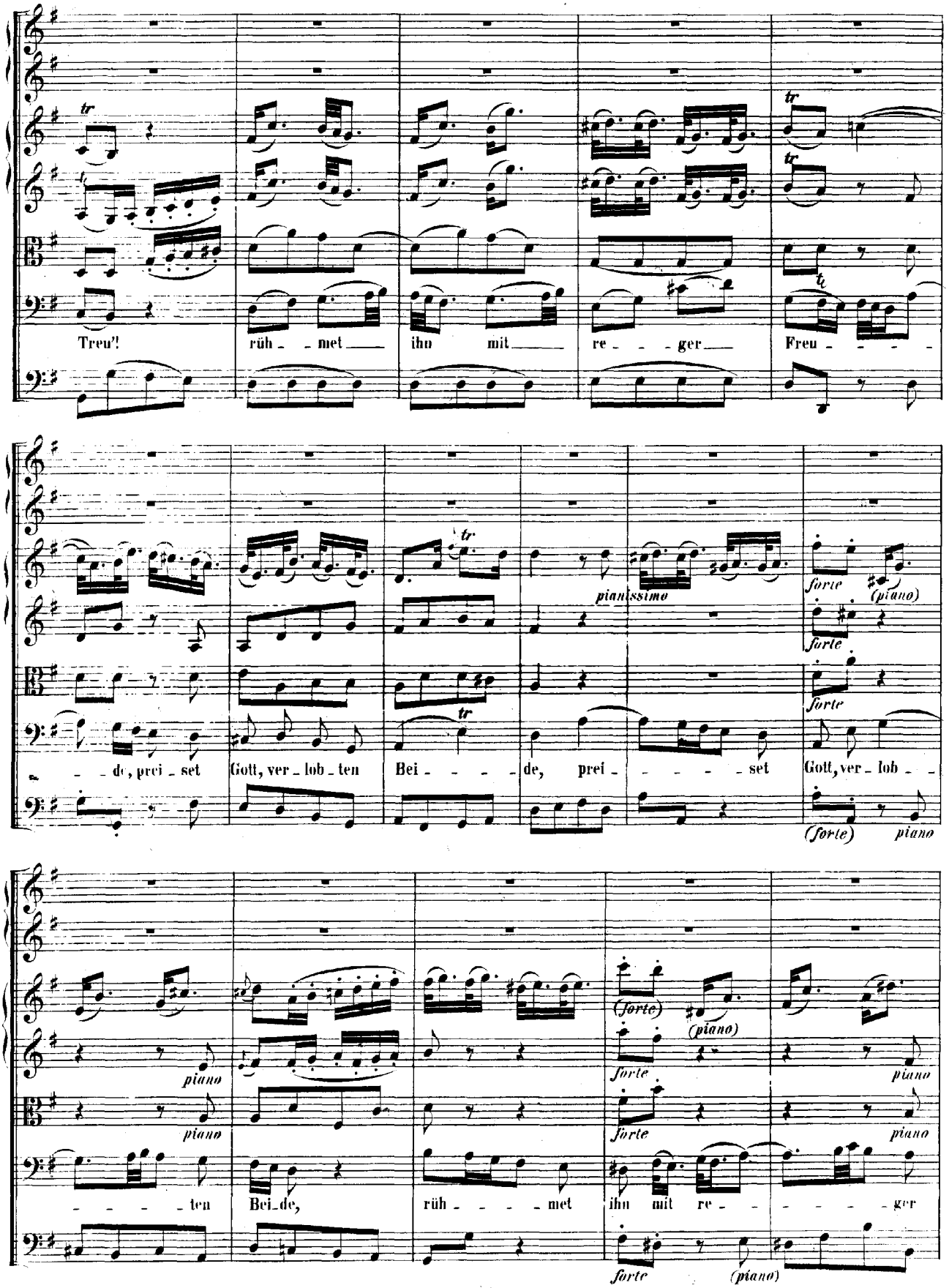
Treu'! rüh - - met ihn mit re - - - ger Freu - - - -
- - de, prei - set Gott, ver - lob - ten Bei - - - - de, prei - - - - set Gott, ver - lob - -
- - - - ten Bei - de, rüh - - - - met ihn mit re - - - - - ger
tr
pianissimo
forte
(piano)
(forte)
piano

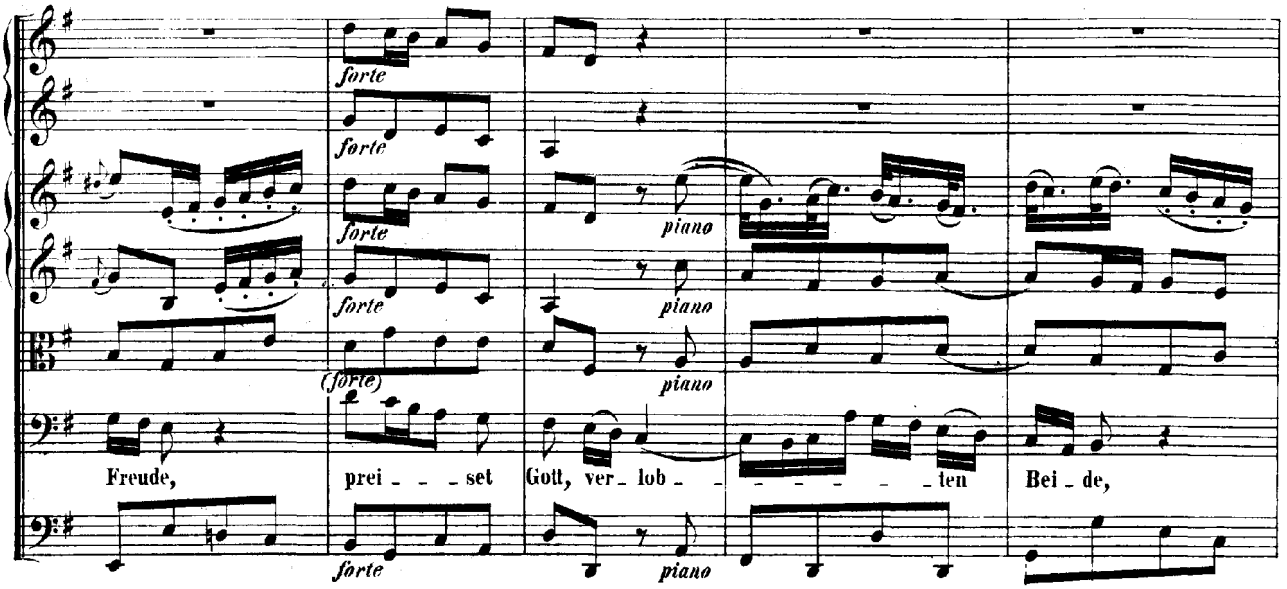
forte
forte
forte
forte
(forte)
forte
piano
piano
piano
piano
Freude,
prei - - - set
Gott, ver - lob - - - - - - - ten
Bei - de,

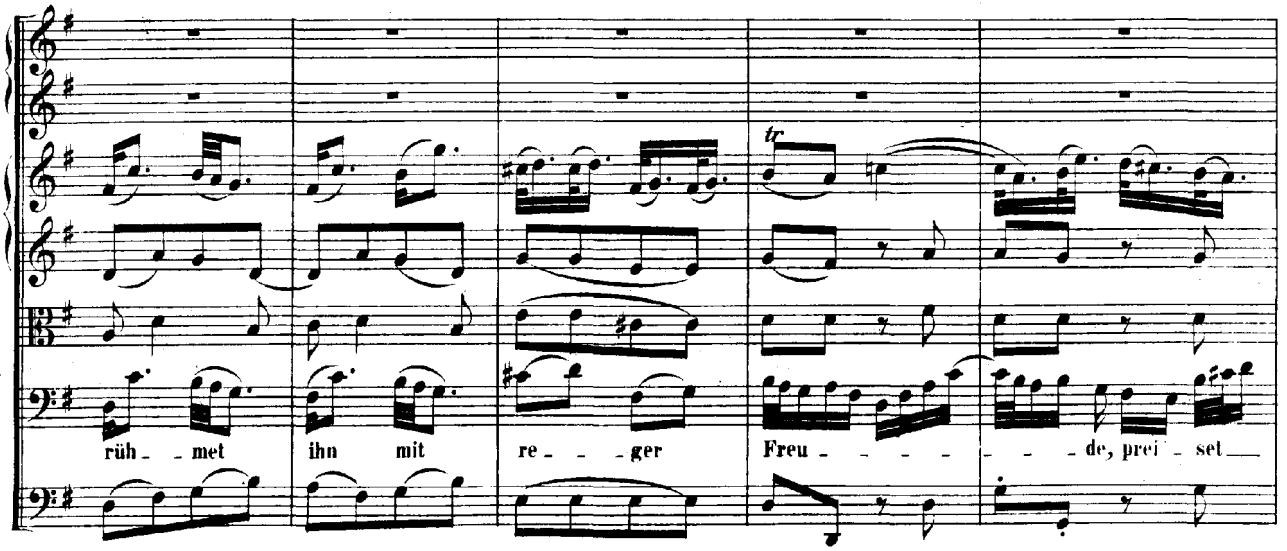
tr
rüh - - met
ihn mit
re - - - ger
Freu - - - - -
- - - de, prei - set

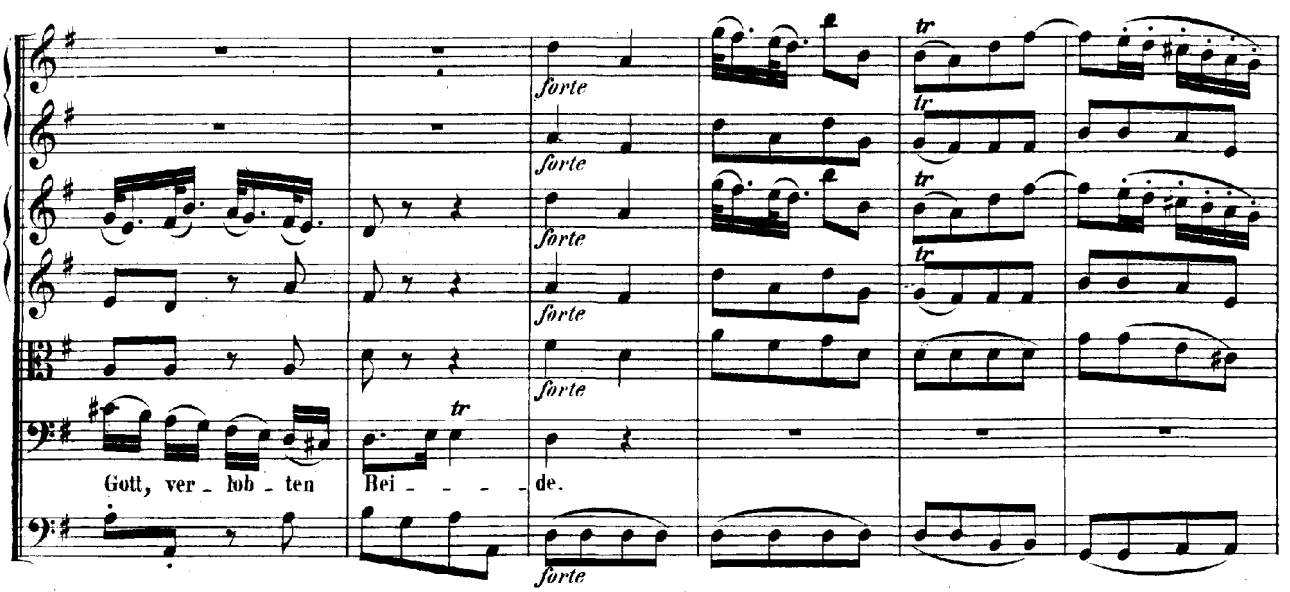
forte
forte
forte
forte
forte
forte
tr
tr
tr
tr
tr
Gott, ver - lob - ten
Bei - - - - de.

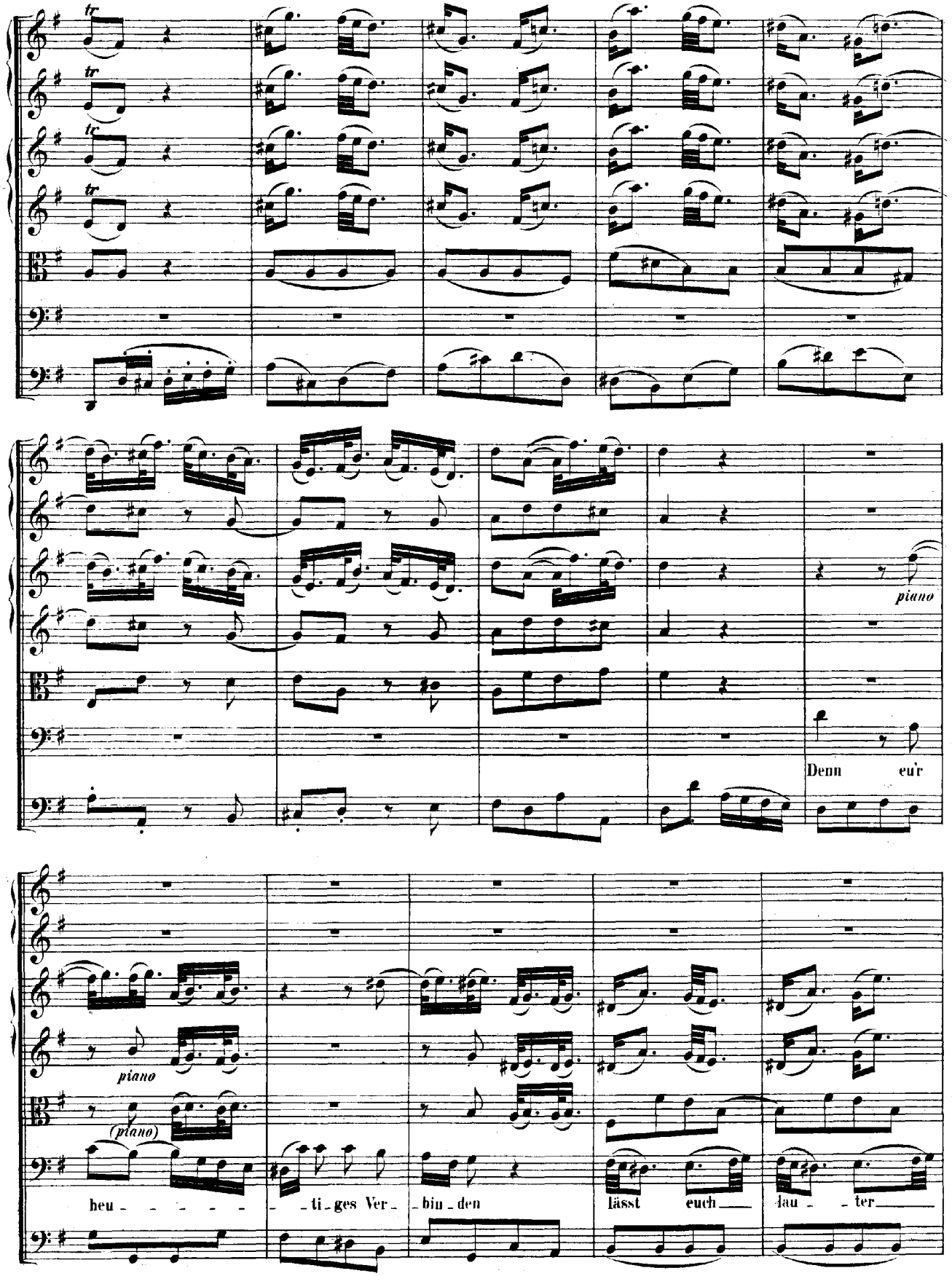
piano
Denn eu'r
piano
(piano)
heu - - - - - - ti - ges Ver - bin - den
lässt euch
lau - - ter

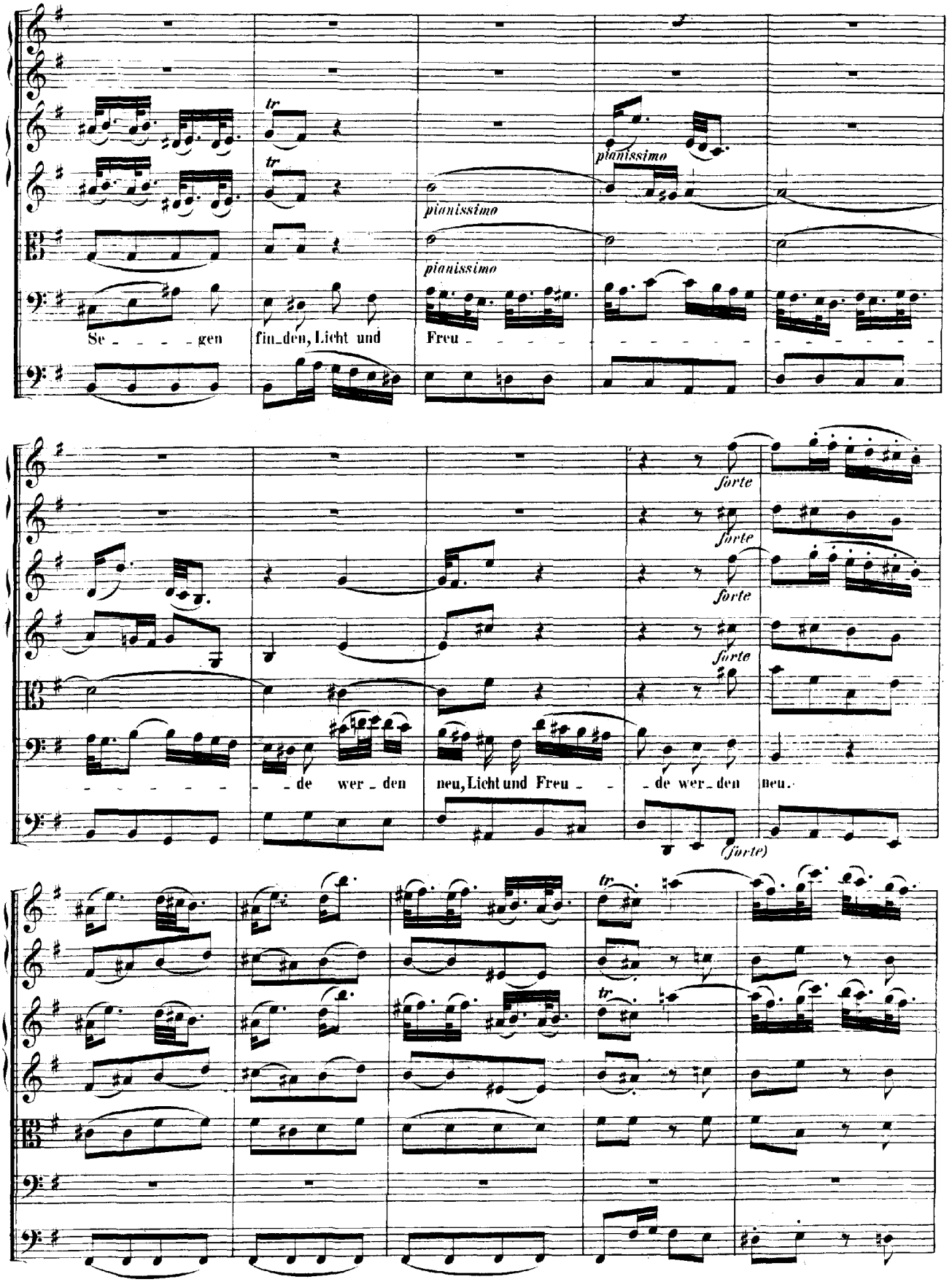
tr
tr
pianissimo
pianissimo
pianissimo
pianissimo
Se - - - - gen
fin_den, Licht und
Freu - - - - - - - - - - - -
forte
forte
forte
forte
- - - - - - - de wer_den
neu, Licht und Freu - -
de wer_den
neu.
(forte)
tr
tr

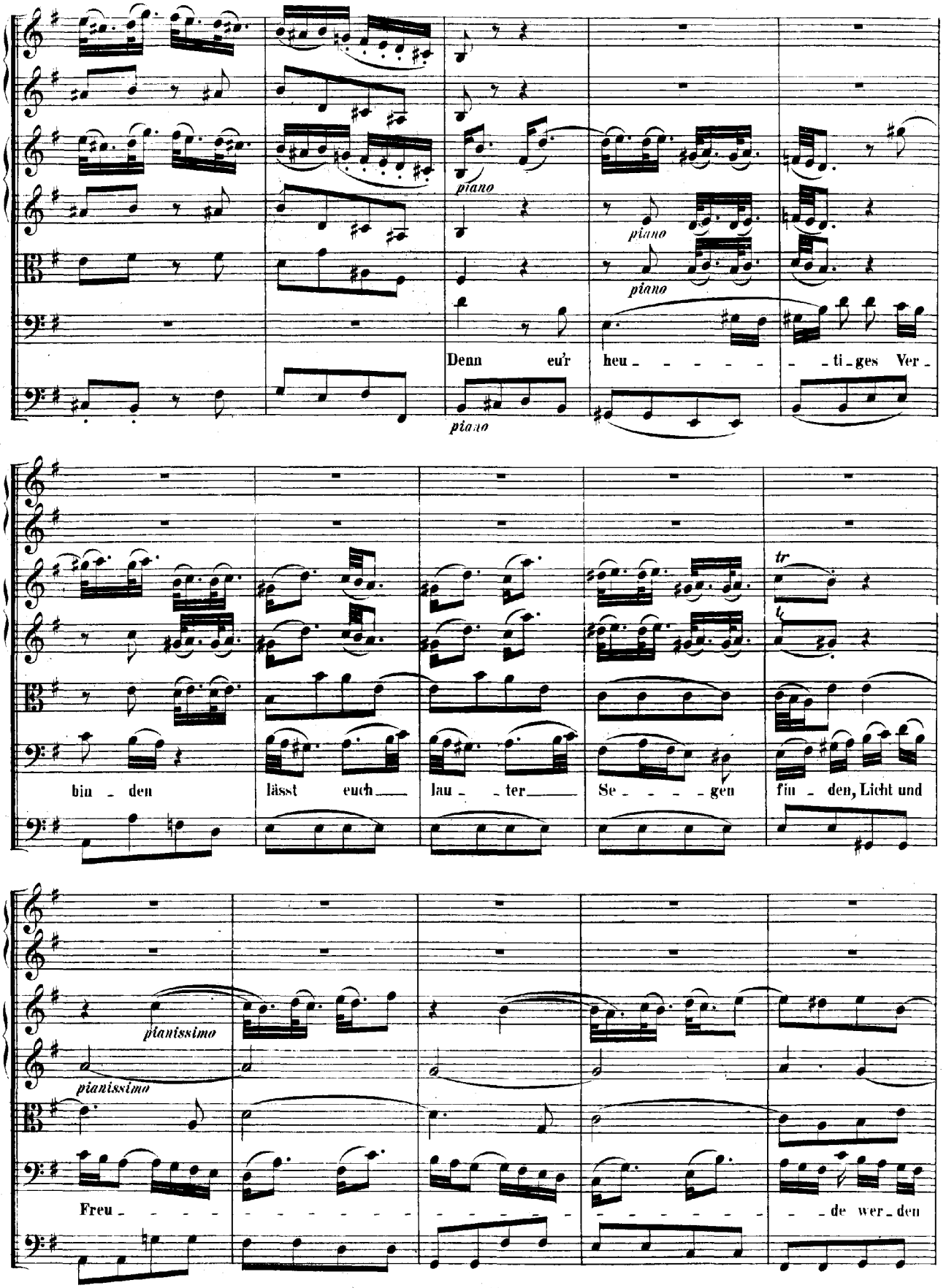
piano
piano
piano
piano
Denn eu'r heu - - - - - - ti - ges Ver -
tr
bin - den lässt euch lau - - ter Se - - - - gen fin - den, Licht und
pianissimo
pianissimo
Freu - - - - - - - - - - - - - - - - de wer - den

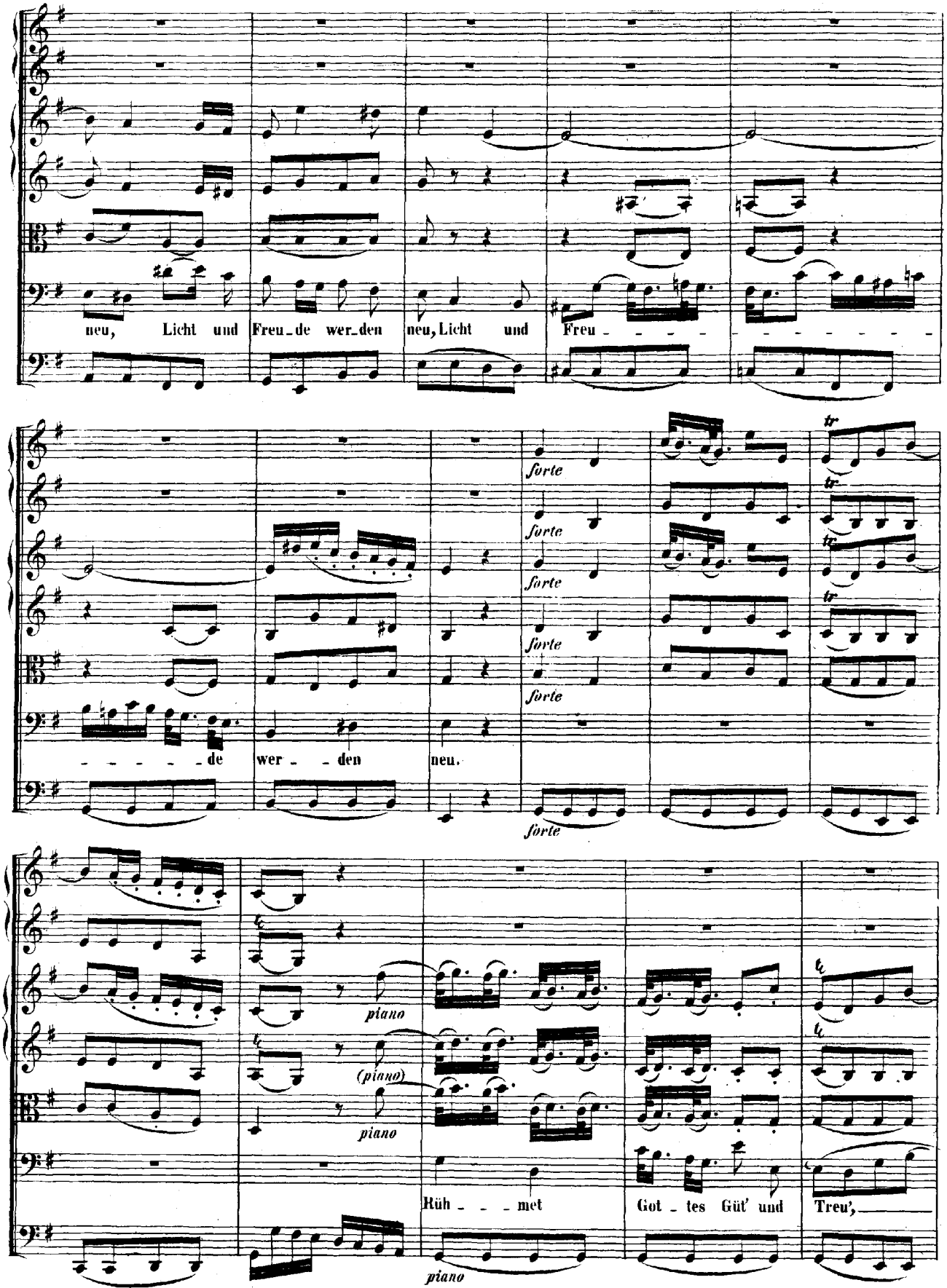
neu, Licht und Freu_de wer_den neu, Licht und Freu - de wer - - den neu.

Rüh - - - met Got - tes Güt' und Treu',

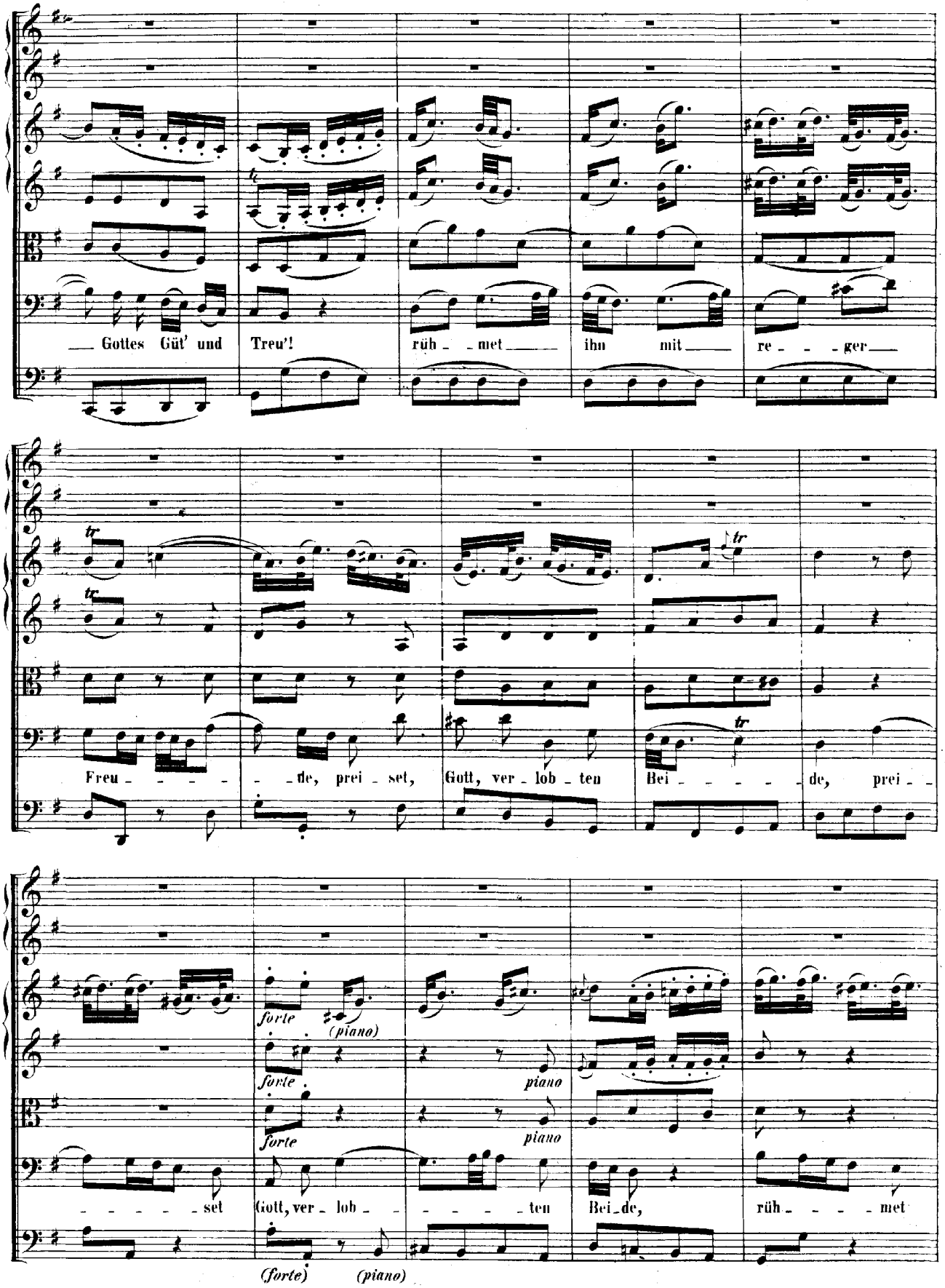
Gottes Güt' und Treu'! rüh - met ihn mit re - ger
Freu - de, prei - set, Gott, ver - lob - ten Bei - de, prei -
- set Gott, ver - lob - ten Bei - de, rüh - met
forte (piano)
forte piano
forte piano
(forte) (piano)

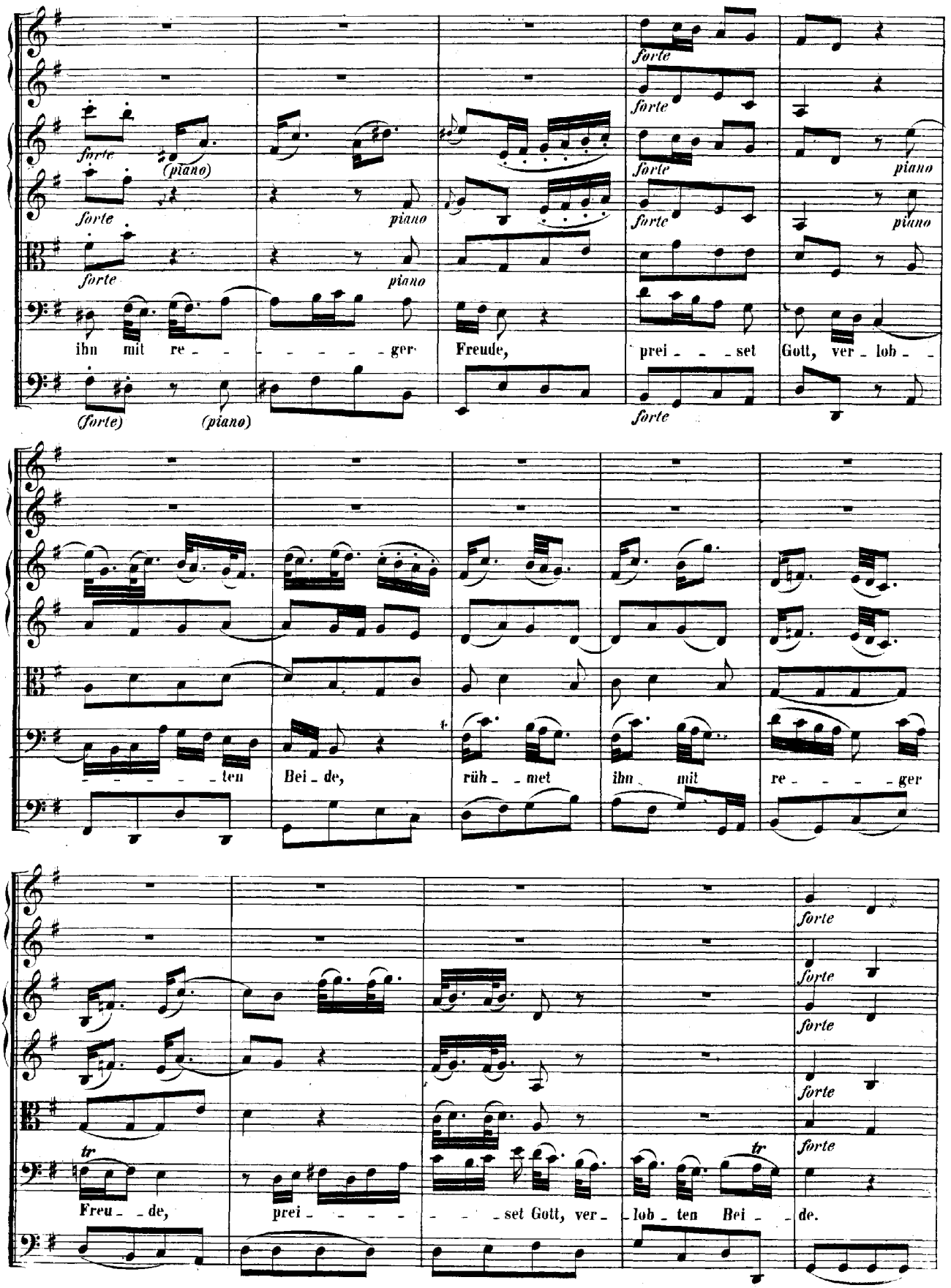
forte
(piano)
piano
ihn mit re - - - - - - ger
Freude,
prei - - - set
Gott, ver - lob - -
(forte)
(piano)
- - - - - ten
Bei - de,
rüh - - met
ihn mit
re - - - - ger
tr
Freu - - de,
prei - - - - -
- - - set Gott, ver -
lob - ten Bei - -
de.

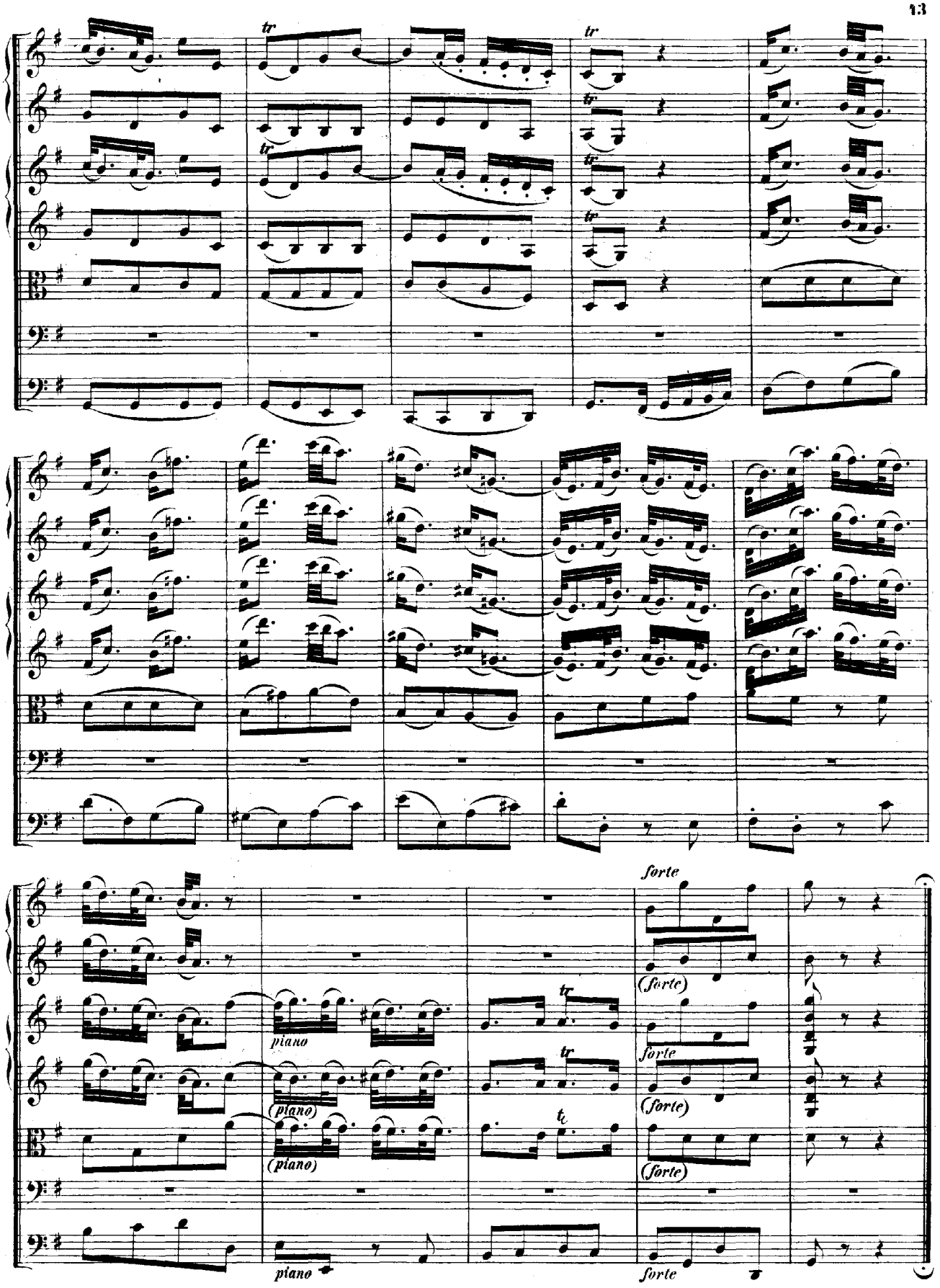
tr
forte
(forte)
piano
(piano)
tr

RECITATIVO. (a tempo.)

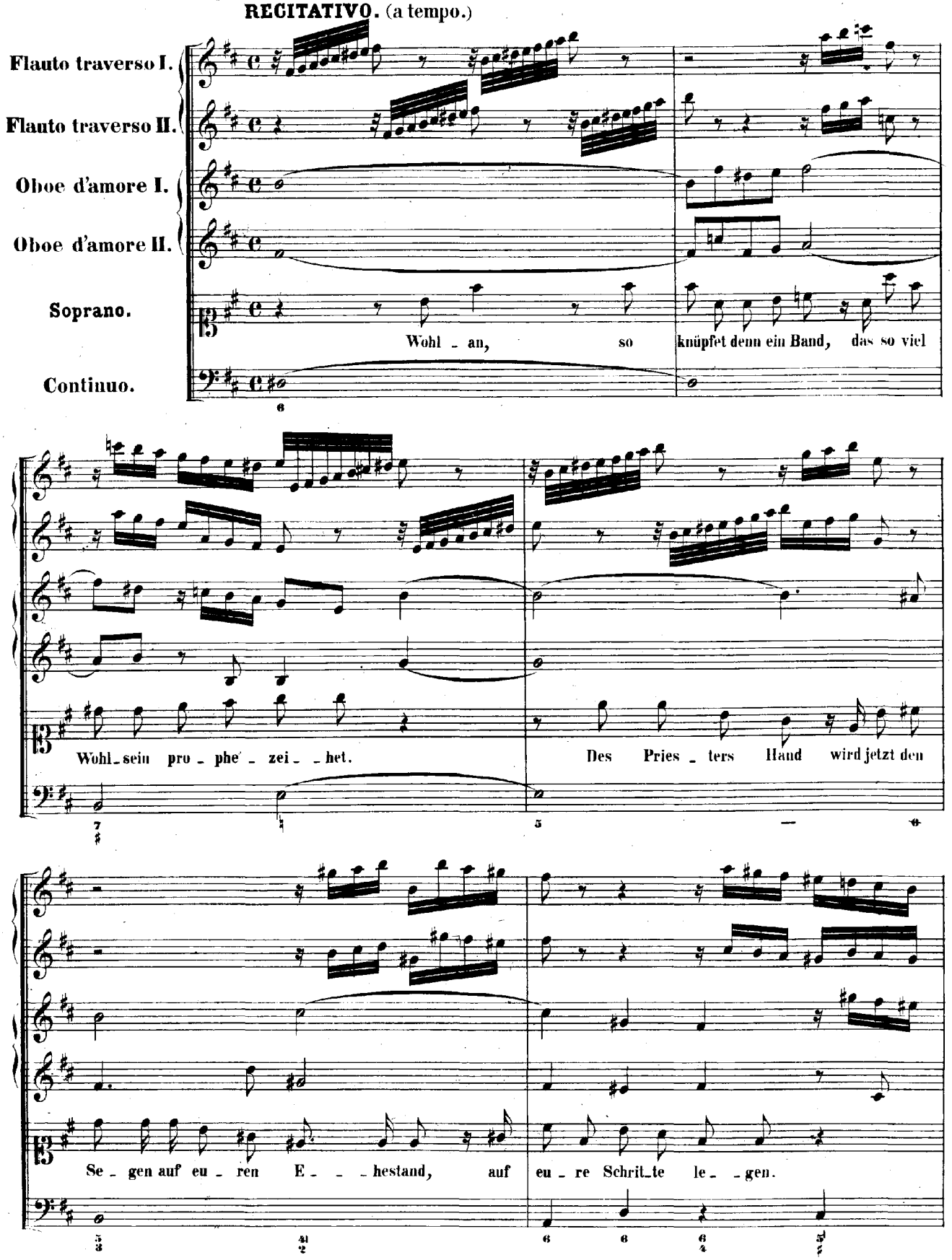

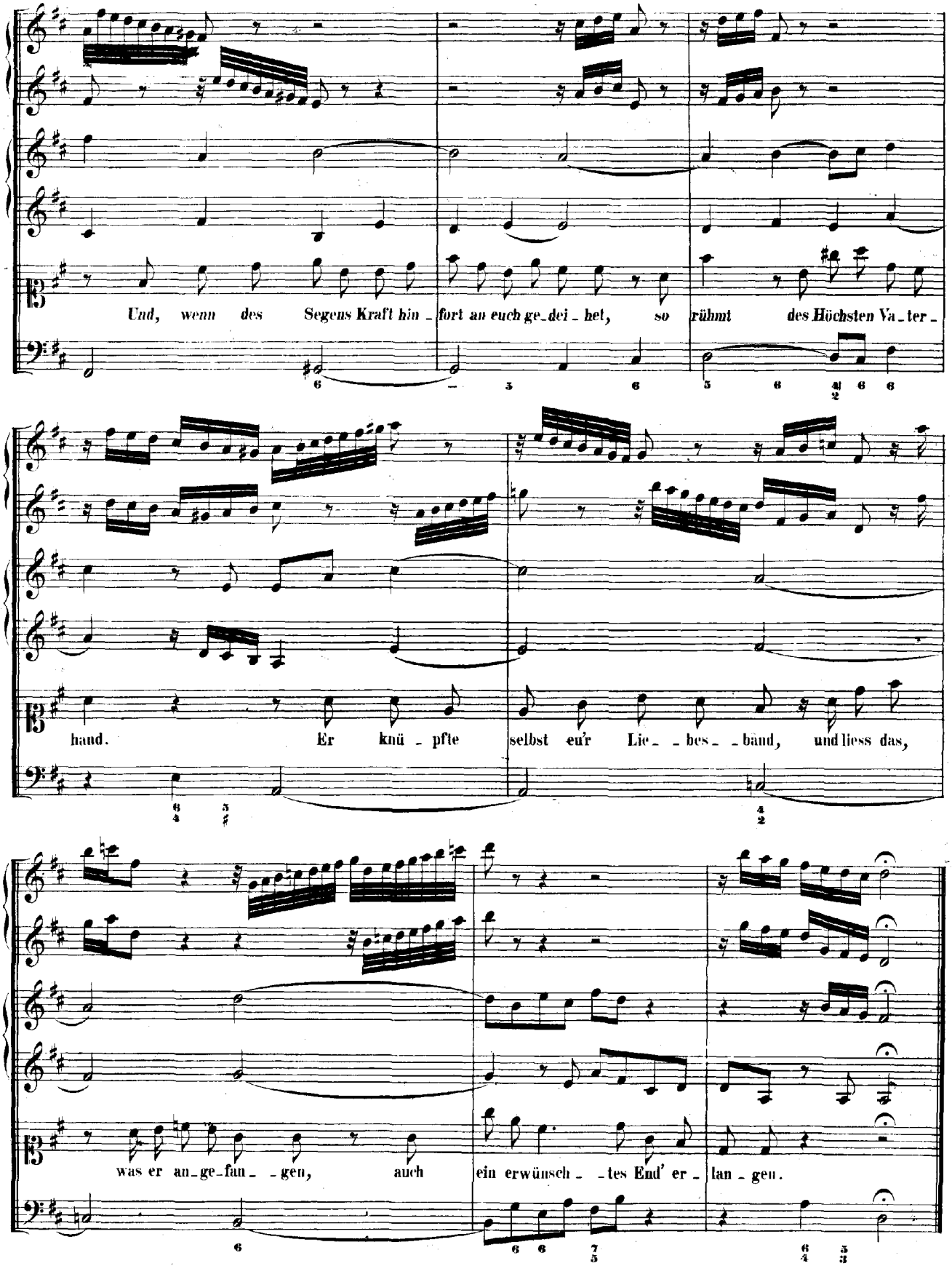
Und, wenn des Segens Kraft hin - fort an euch ge - dei - het, so rühmt des Höchsten Va - ter -
hand. Er knü - pfte selbst eu'r Lie - - bes - - band, und liess das,
was er an - ge - fan - - gen, auch ein erwünsch - - tes End' er - lan - gen.

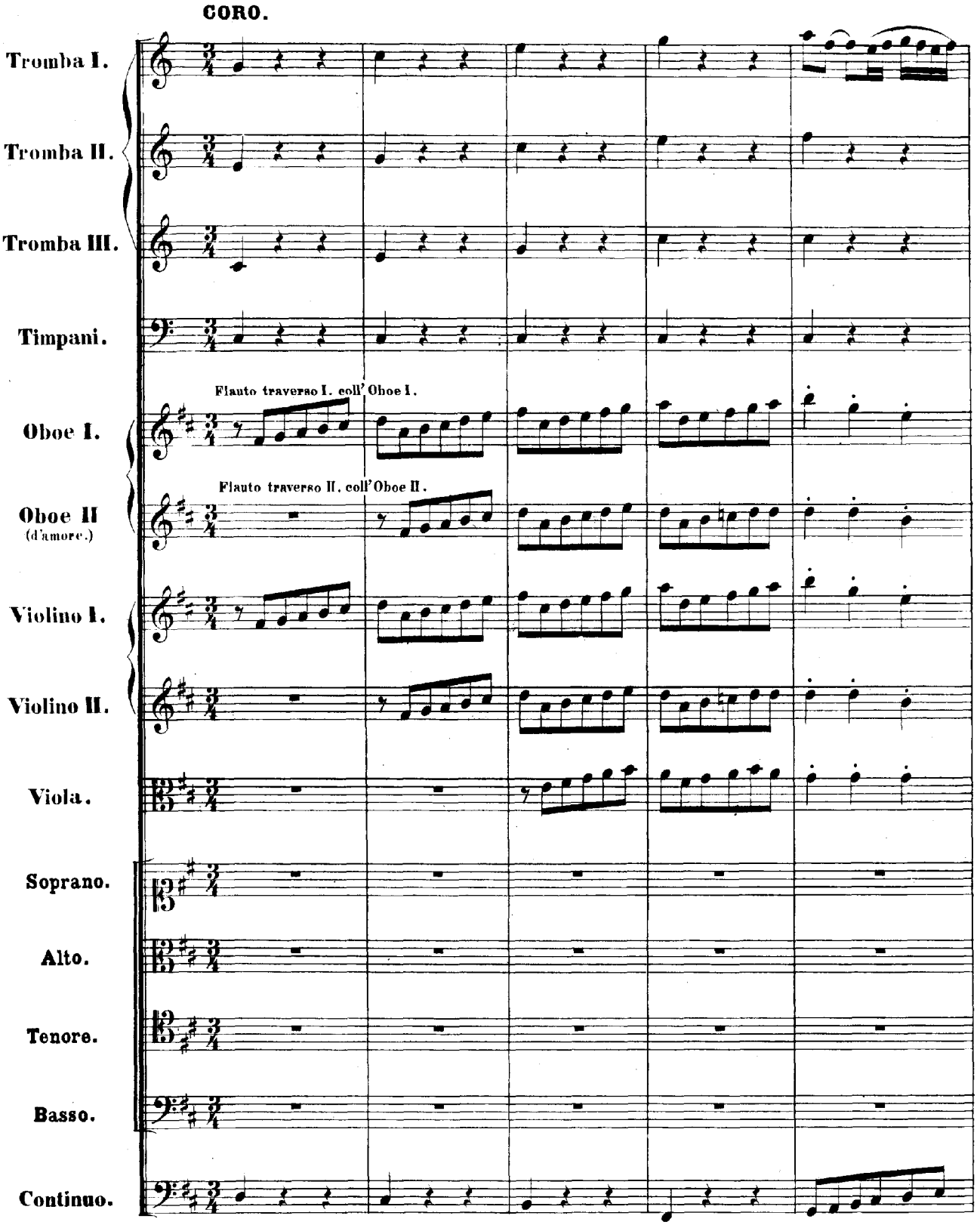
CORO.
Tromba I.
Tromba II.
Tromba III.
Timpani.
Flauto traverso I. coll' Oboe I.
Oboe I.
Flauto traverso II. coll' Oboe II.
Oboe II
(d'amore.)
Violino I.
Violino II.
Viola.
Soprano.
Alto.
Tenore.
Basso.
Continuo.

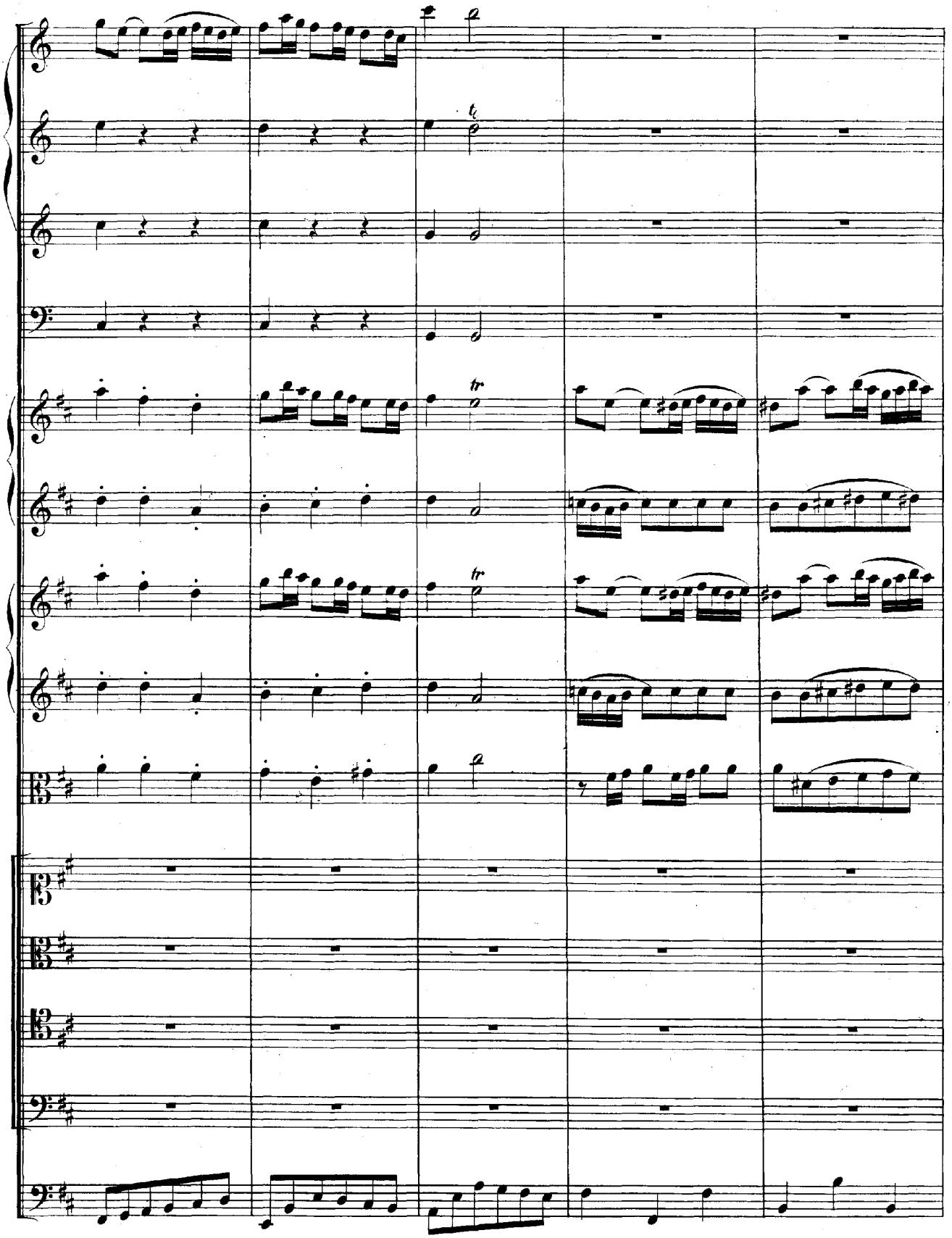

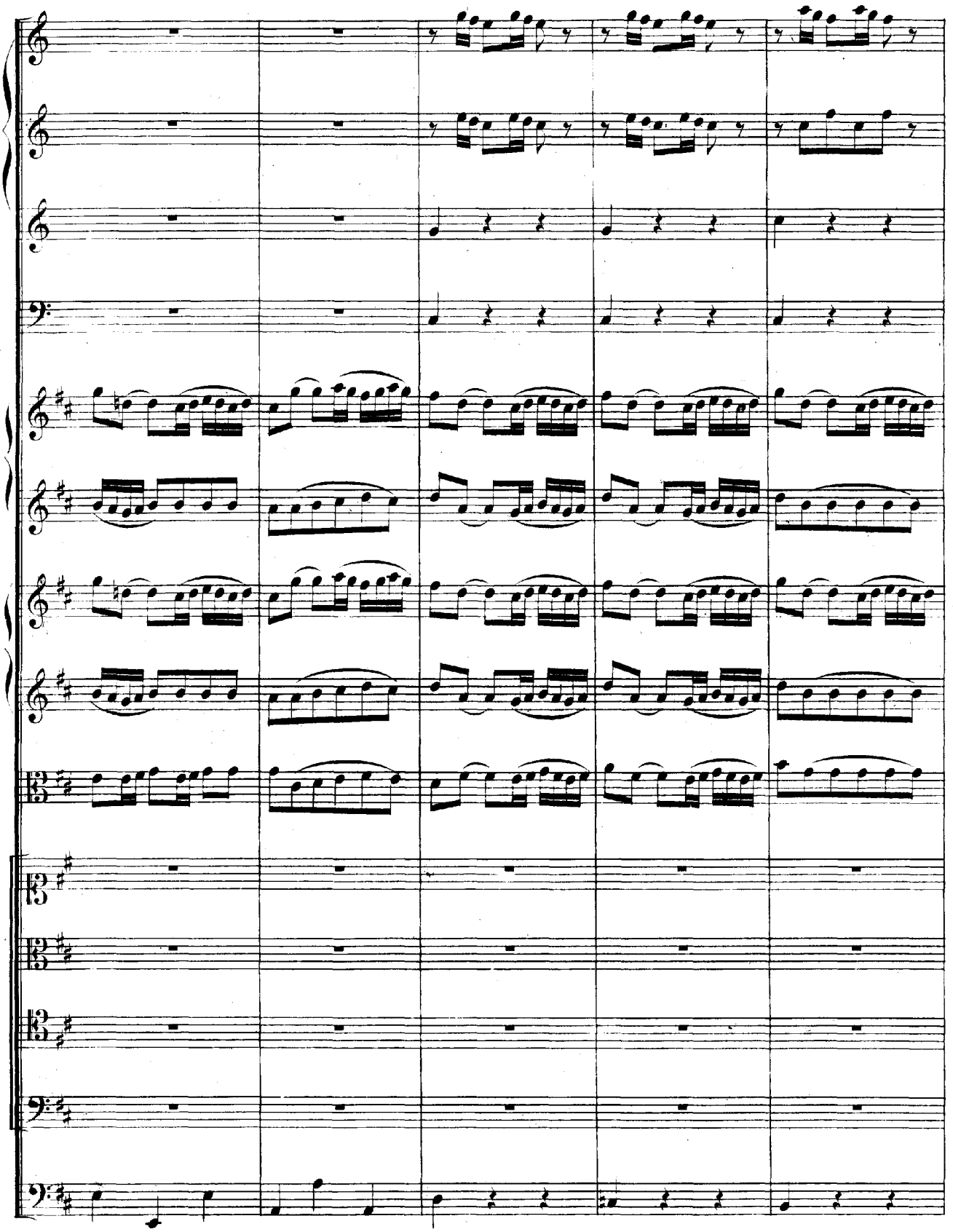

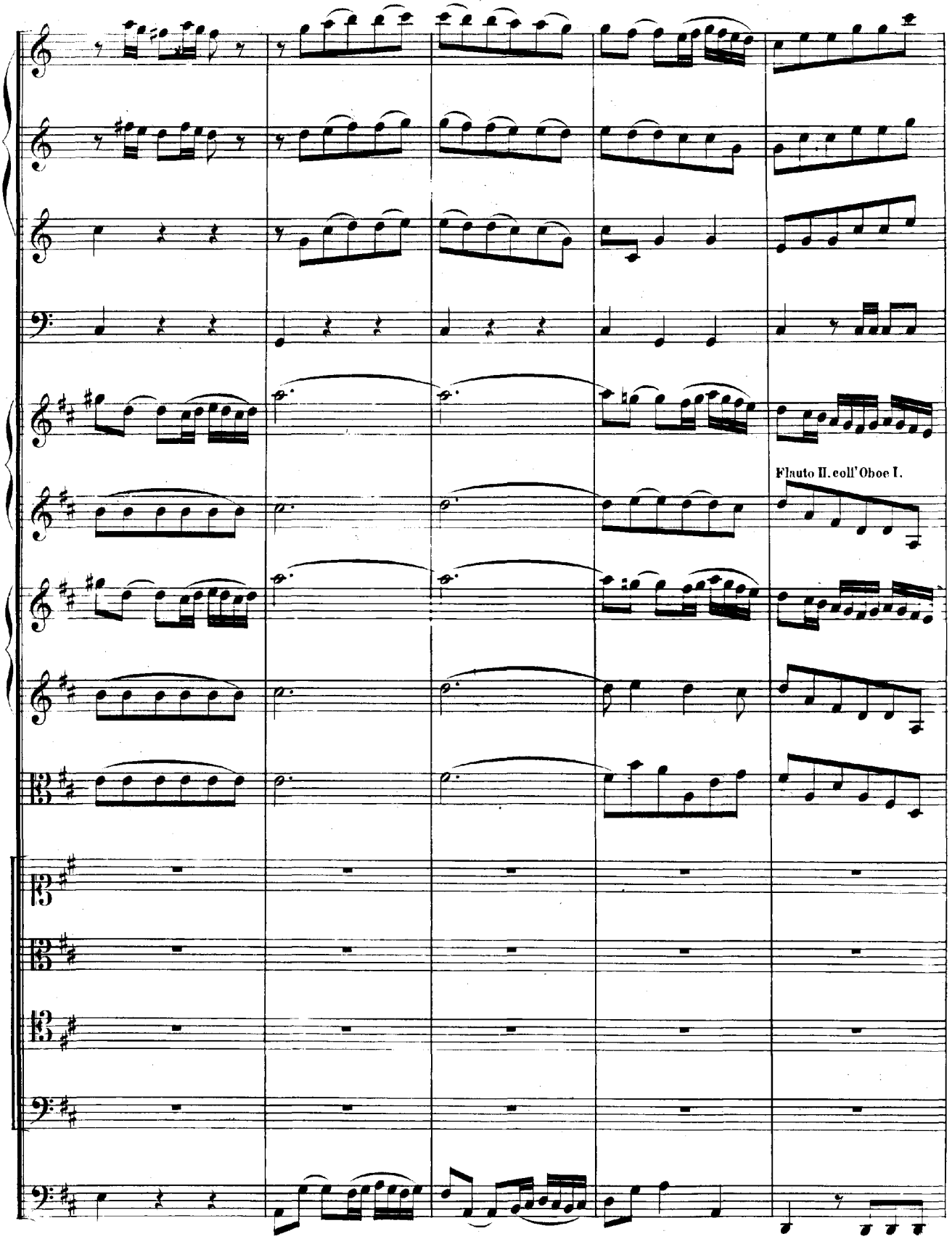
Flauto II. coll' Oboe I.

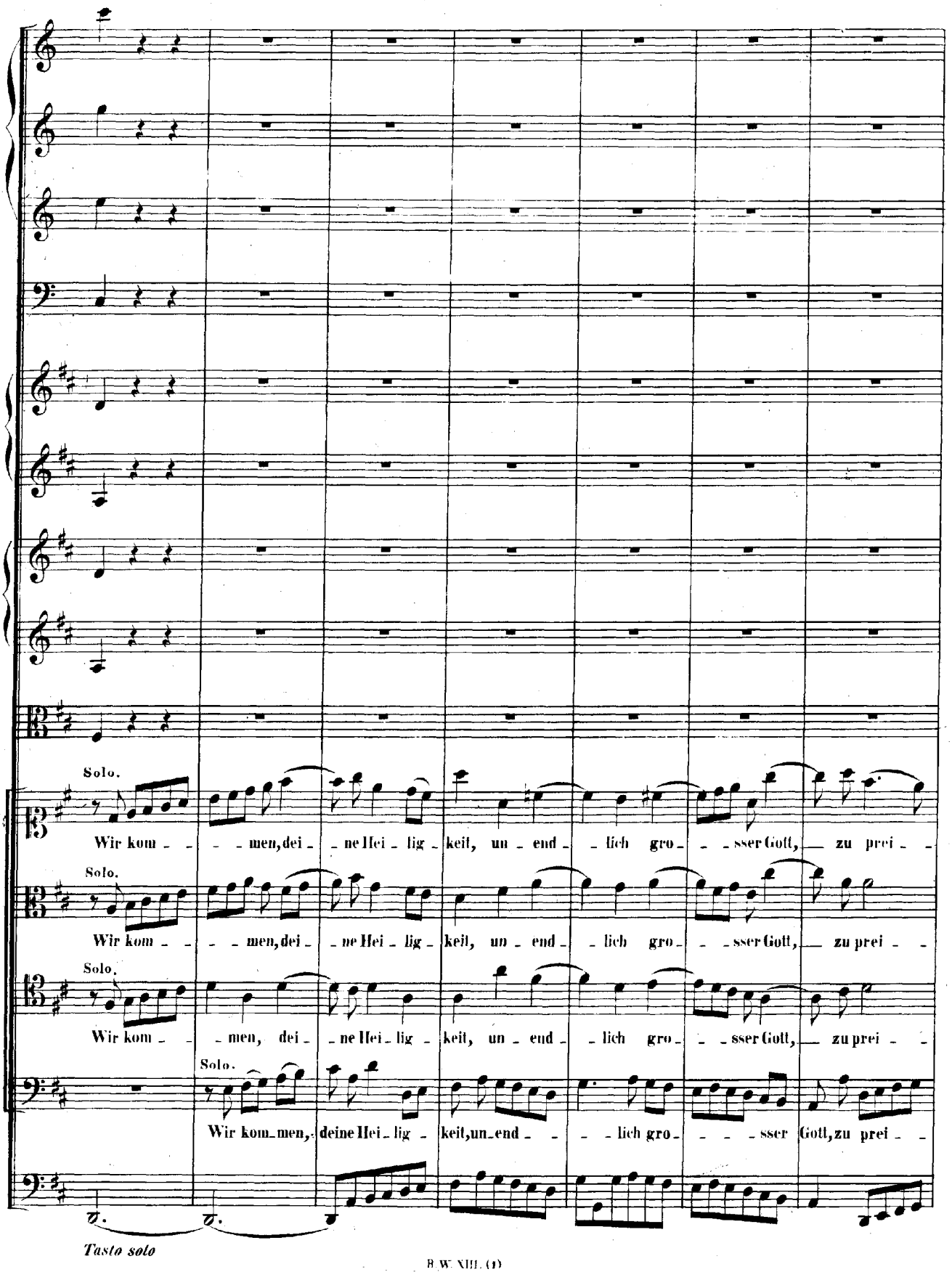
Solo.
Wir kom - - - men, dei - ne Hei - lig - keit, un - end - lich gro - - sser Gott, zu prei - -
Solo.
Wir kom - - - men, dei - ne Hei - lig - keit, un - end - lich gro - - sser Gott, zu prei - -
Solo.
Wir kom - - men, dei - ne Hei - lig - keit, un - end - lich gro - - sser Gott, zu prei - -
Solo.
Wir kom - men, deine Hei - lig - keit, un - end - - - lich gro - - - sser Gott, zu prei - -
Tasto solo

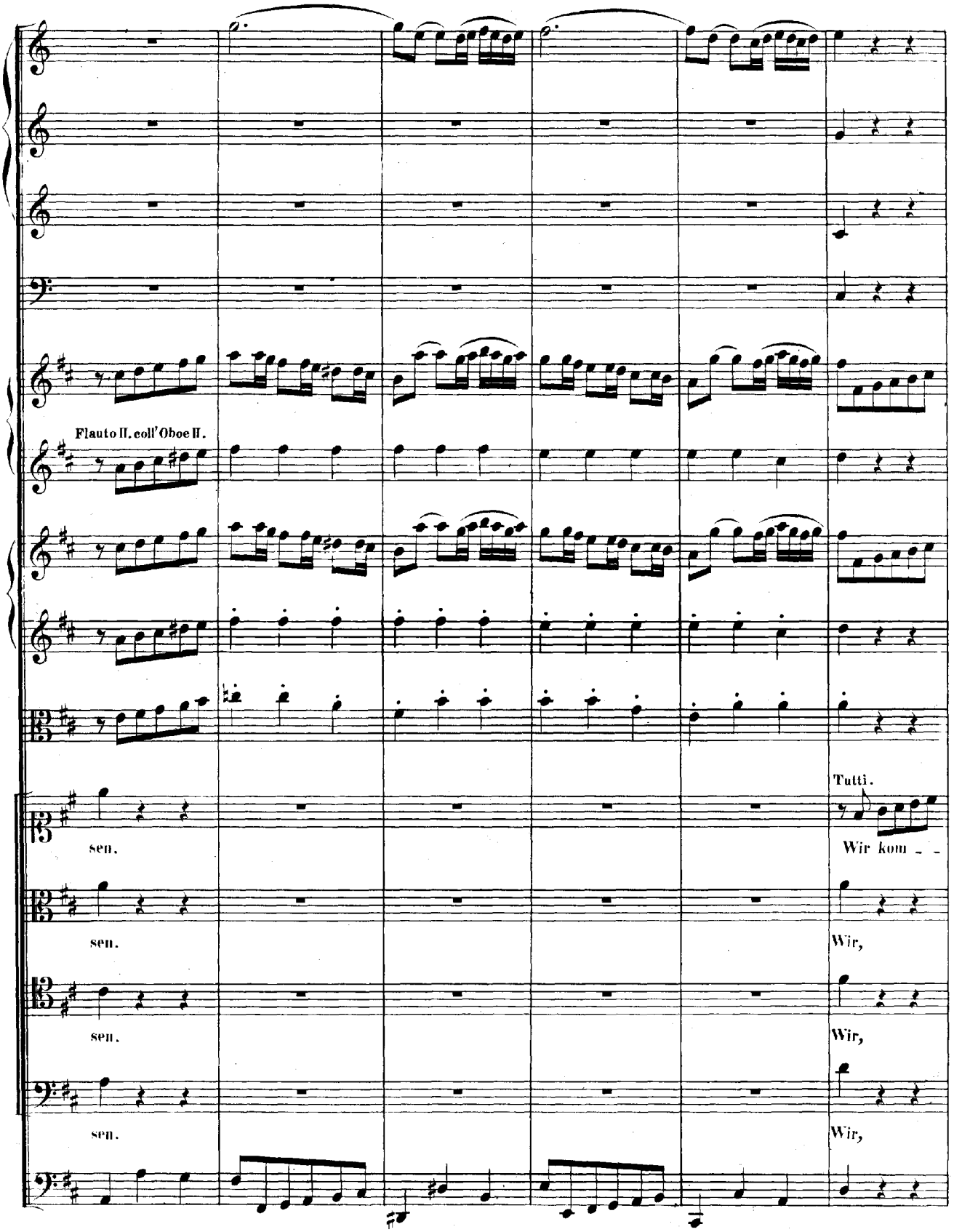
Flauto II. coll'Oboe II.
Tutti.
sen.
Wir kom _ _
sen.
Wir,
sen.
Wir,
sen.
Wir,

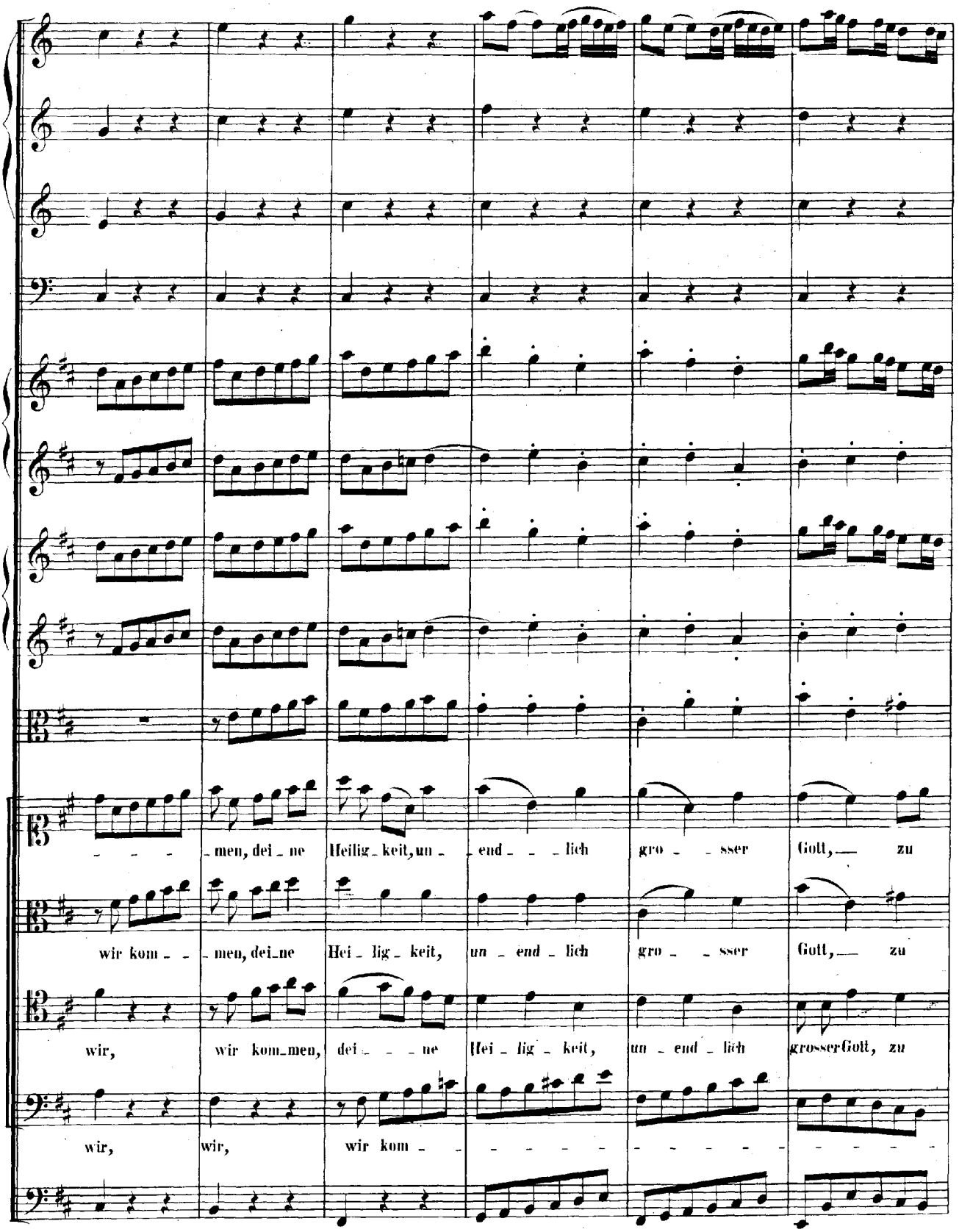
men, dei ne Heilig keit, un end lich gro sser Gott, zu
wir kom men, dei ne Hei lig keit, un end lich gro sser Gott, zu
wir, wir kom men, dei ne Hei lig keit, un end lich grosser Gott, zu
wir, wir, wir kom

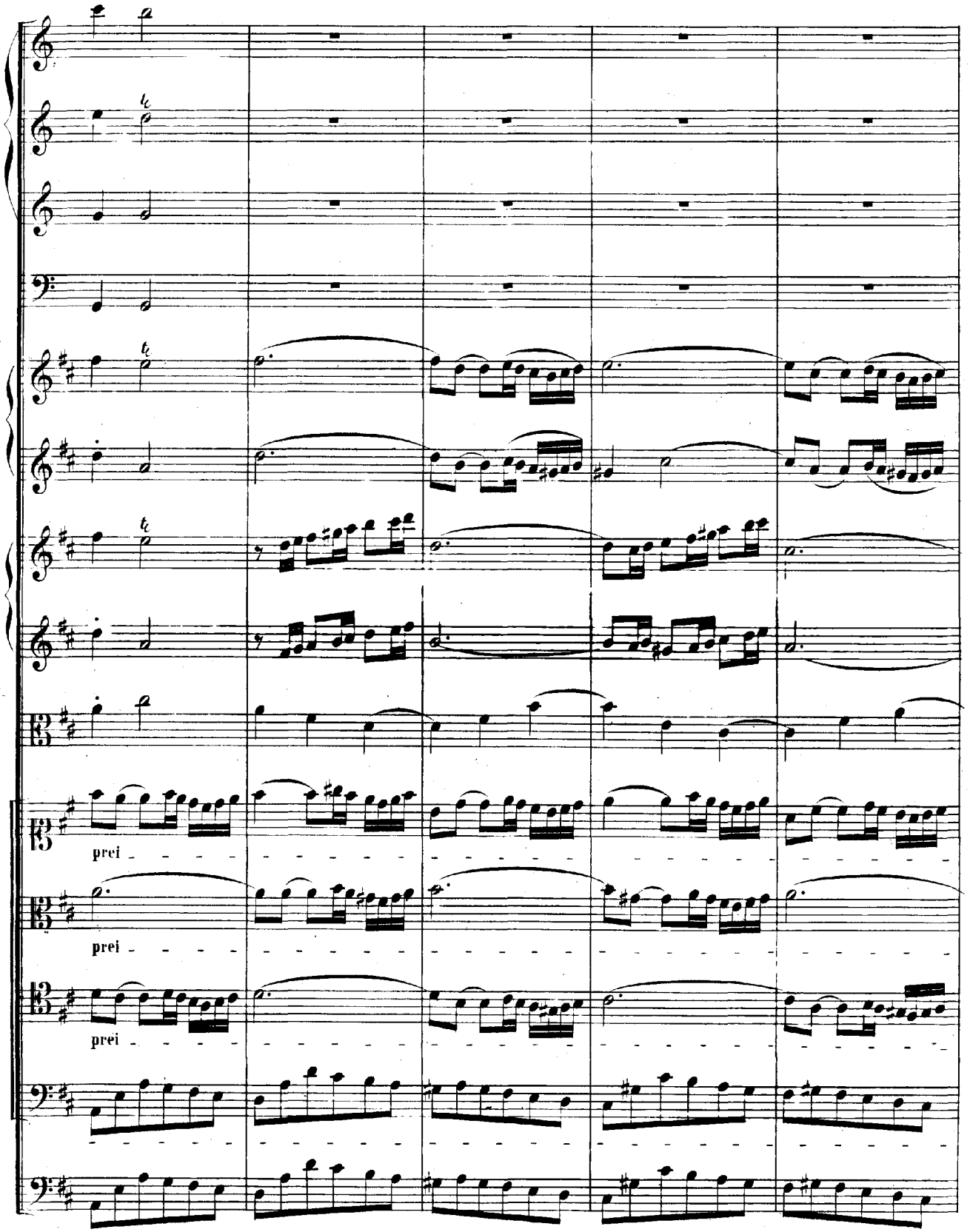
prei
prei
prei

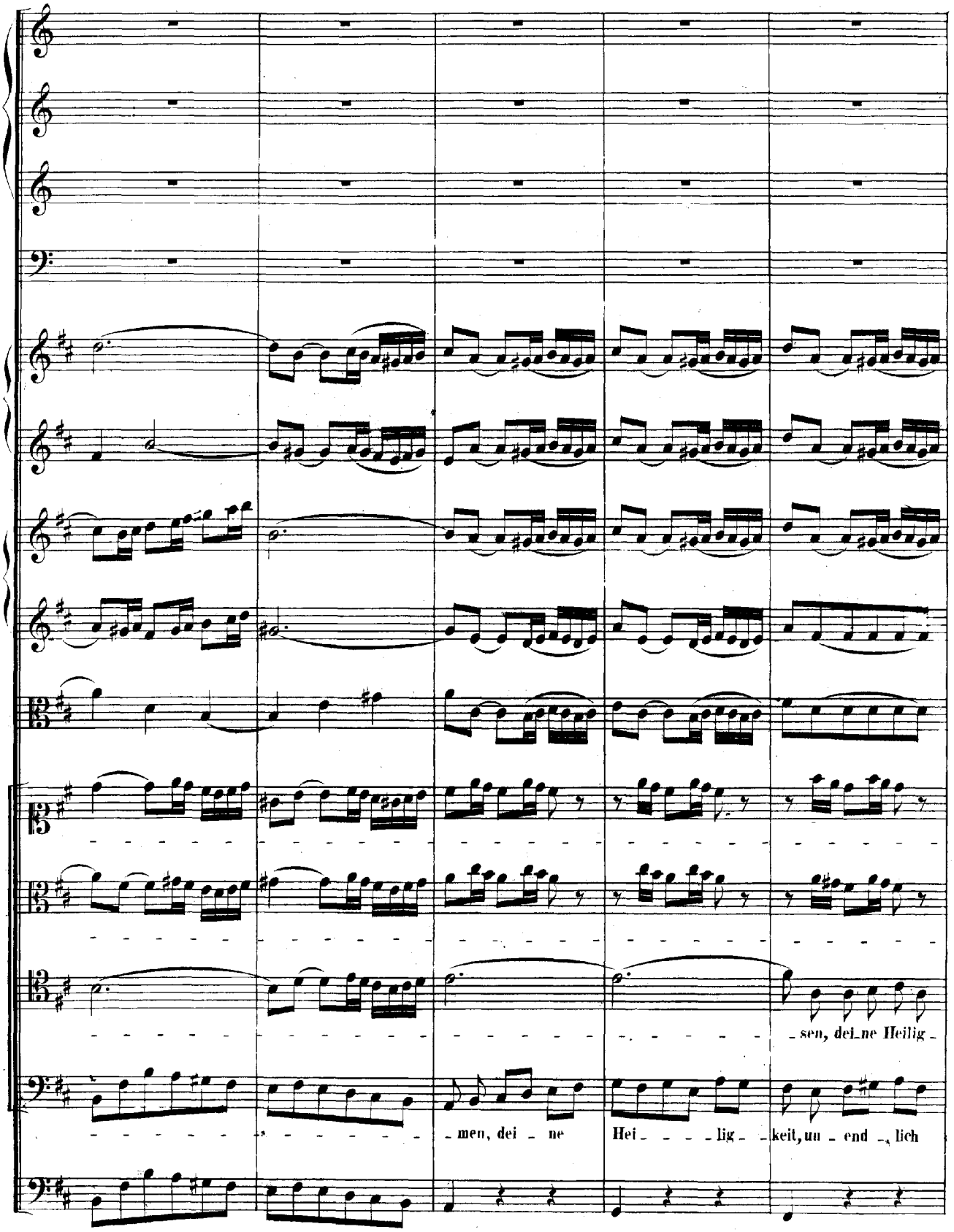
sen, dei_ne Heilig_
_men, dei _ ne
Hei _ _ _ _ lig _ _ keit, un _ end _ lich

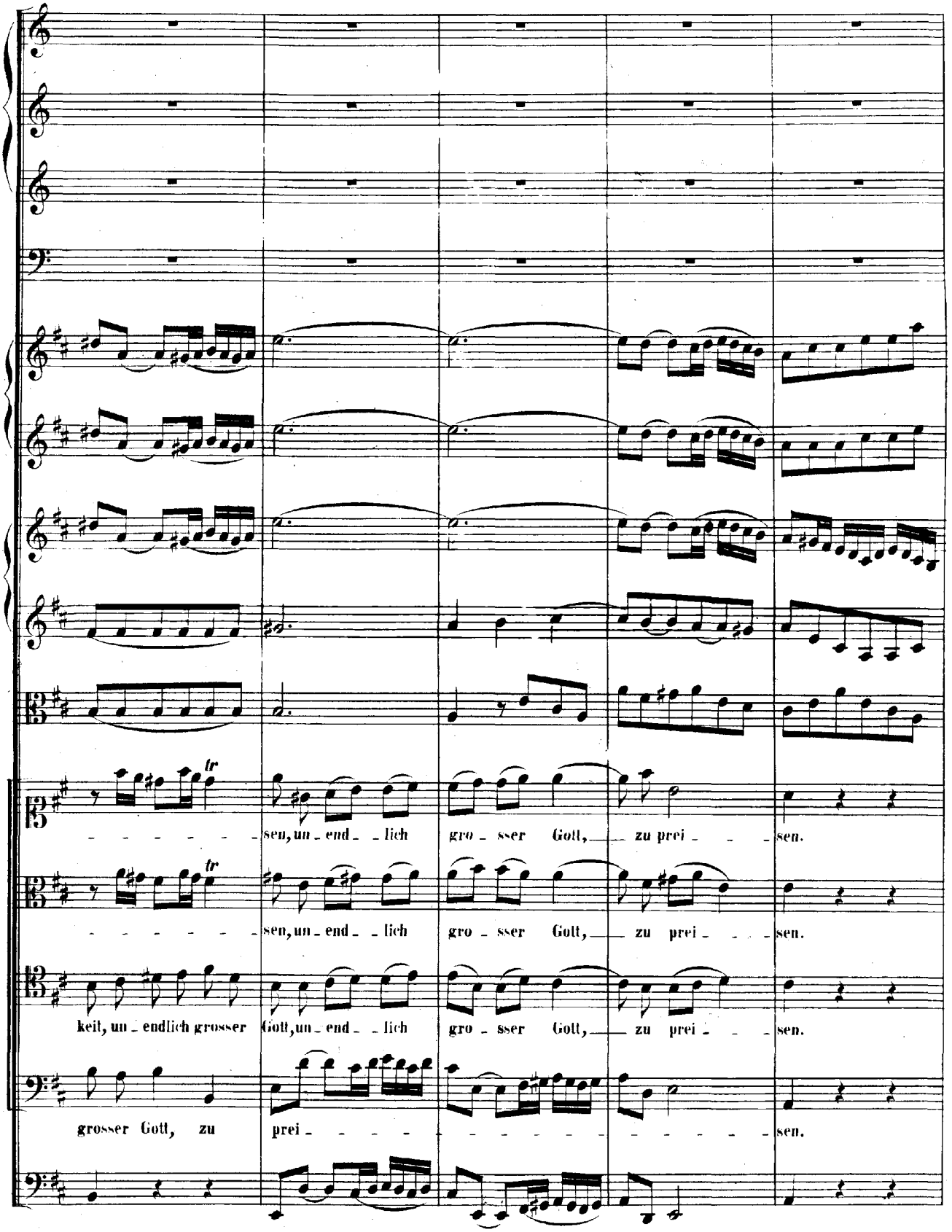
tr
sen, un - end - lich gro - sser Gott, zu prei - - - sen.
tr
sen, un - end - lich gro - sser Gott, zu prei - - - sen.
keit, un - endlich grosser Gott, un - end - lich gro - sser Gott, zu prei - - - sen.
grosser Gott, zu prei - - - - - - - - - - - - - - - sen.

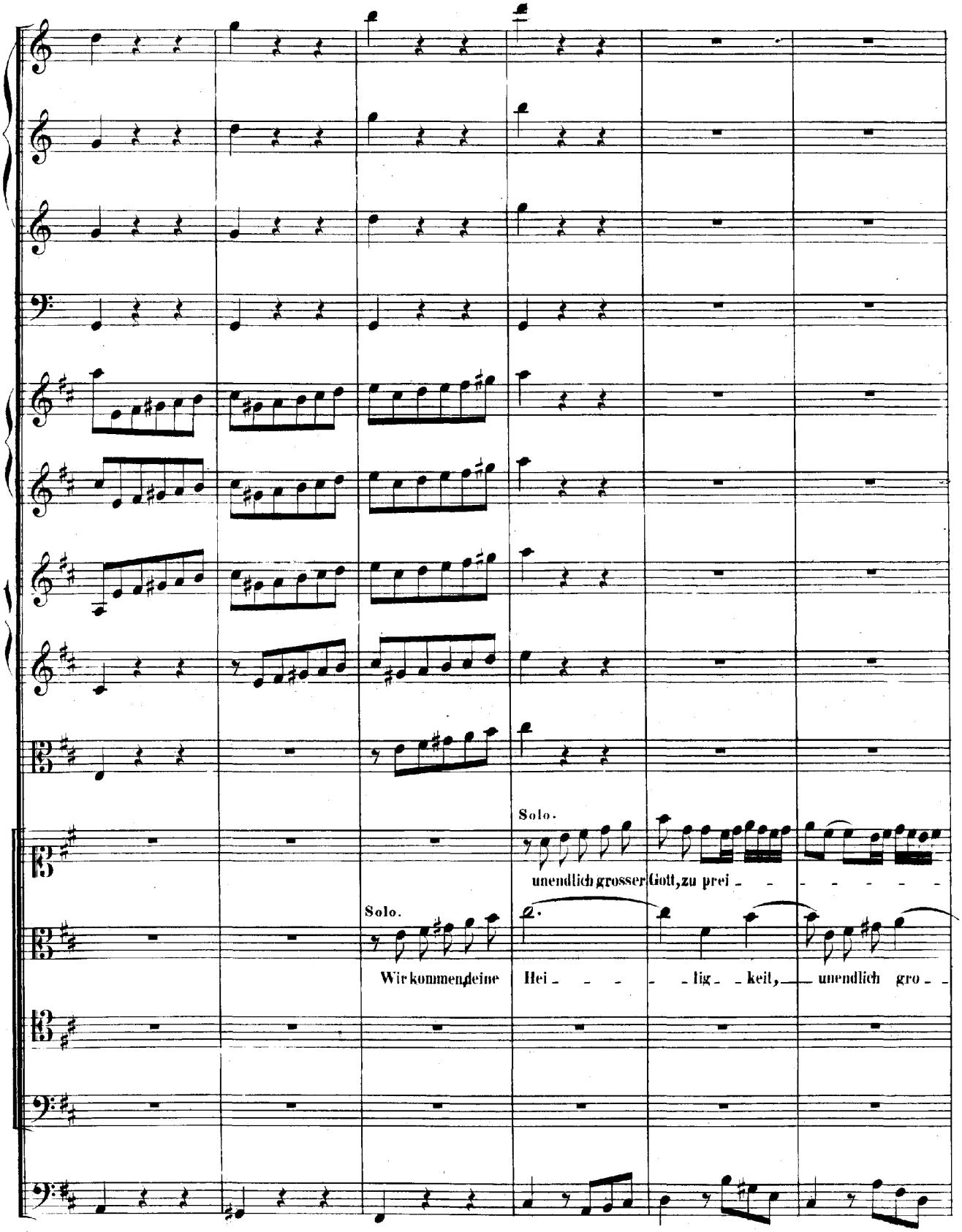
Solo.
unendlich grosser Gott, zu prei - - - - - - -
Solo.
Wir kommen deine Hei - - - - - lig - - keit, unendlich gro - -

sen, un_endlich gro_ _sser Gott, zu prei_
sser Gott, zu prei
Solo.
Wir kommen, deine Hei_ _lig_ _keit, unendlich gro_ _sser Gott, zu prei_
Solo.
unendlich grosser Gott, zu prei_

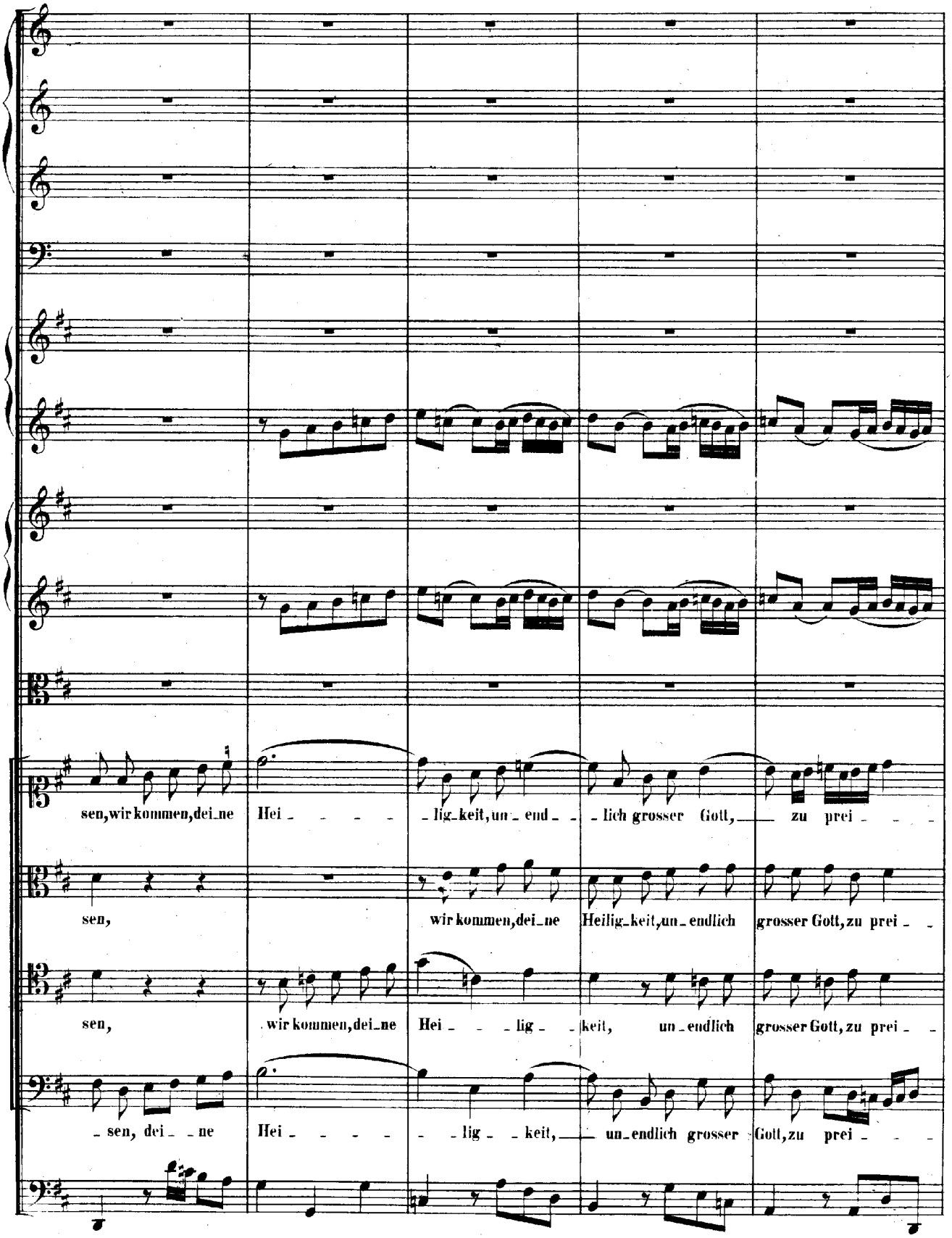
sen, wir kommen, dei_ne Hei_ _ _ _ _lig_keit, un_end_ _lich grosser Gott, zu prei_ _ _
sen, wir kommen, dei_ne Heilig_keit, un_endlich grosser Gott, zu prei_ _
sen, wir kommen, dei_ne Hei_ _ _lig_ _keit, un_endlich grosser Gott, zu prei_ _
sen, dei _ne Hei_ _ _ _ _lig_ _keit, un_endlich grosser Gott, zu prei_ _ _

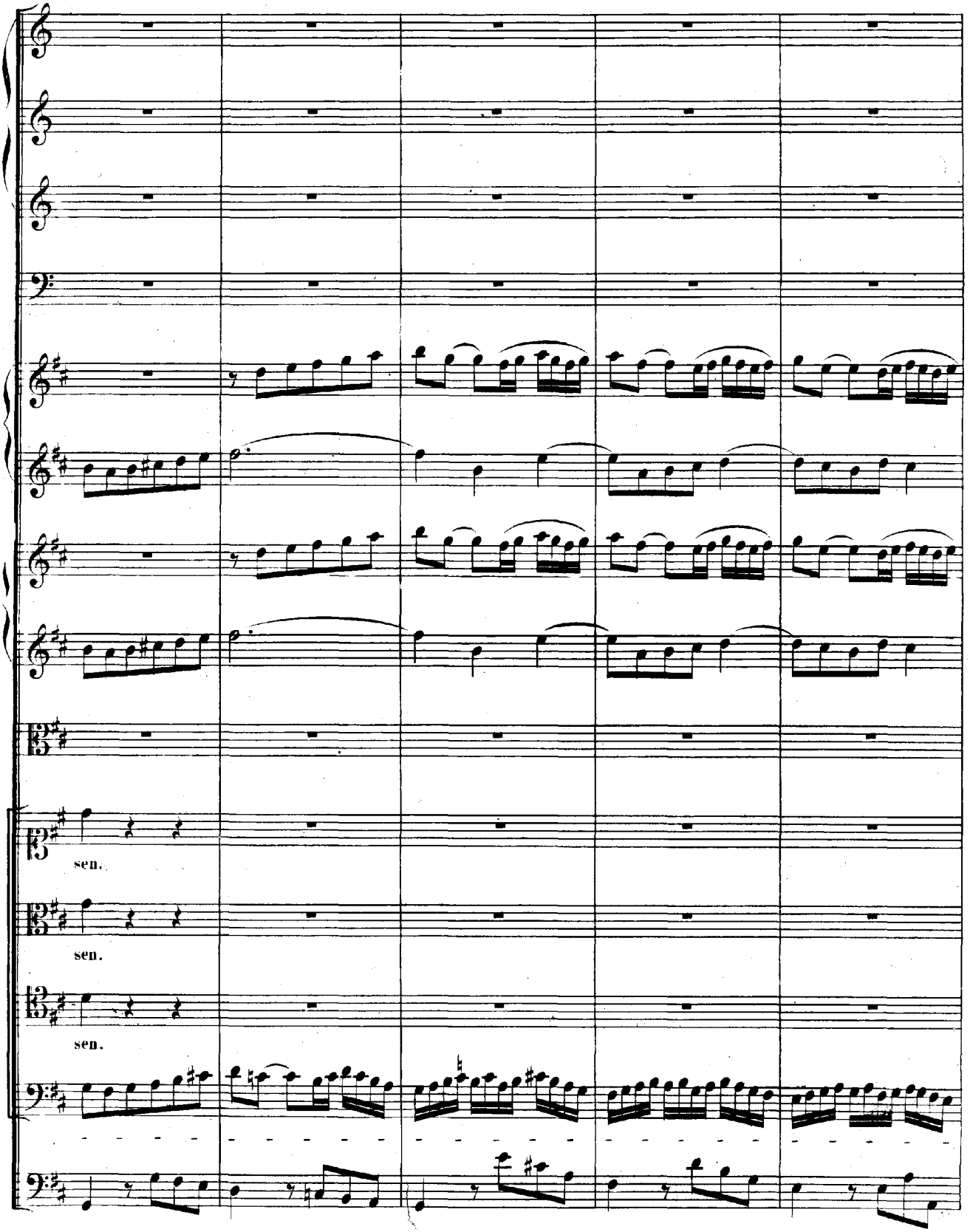
sen.
sen.
sen.

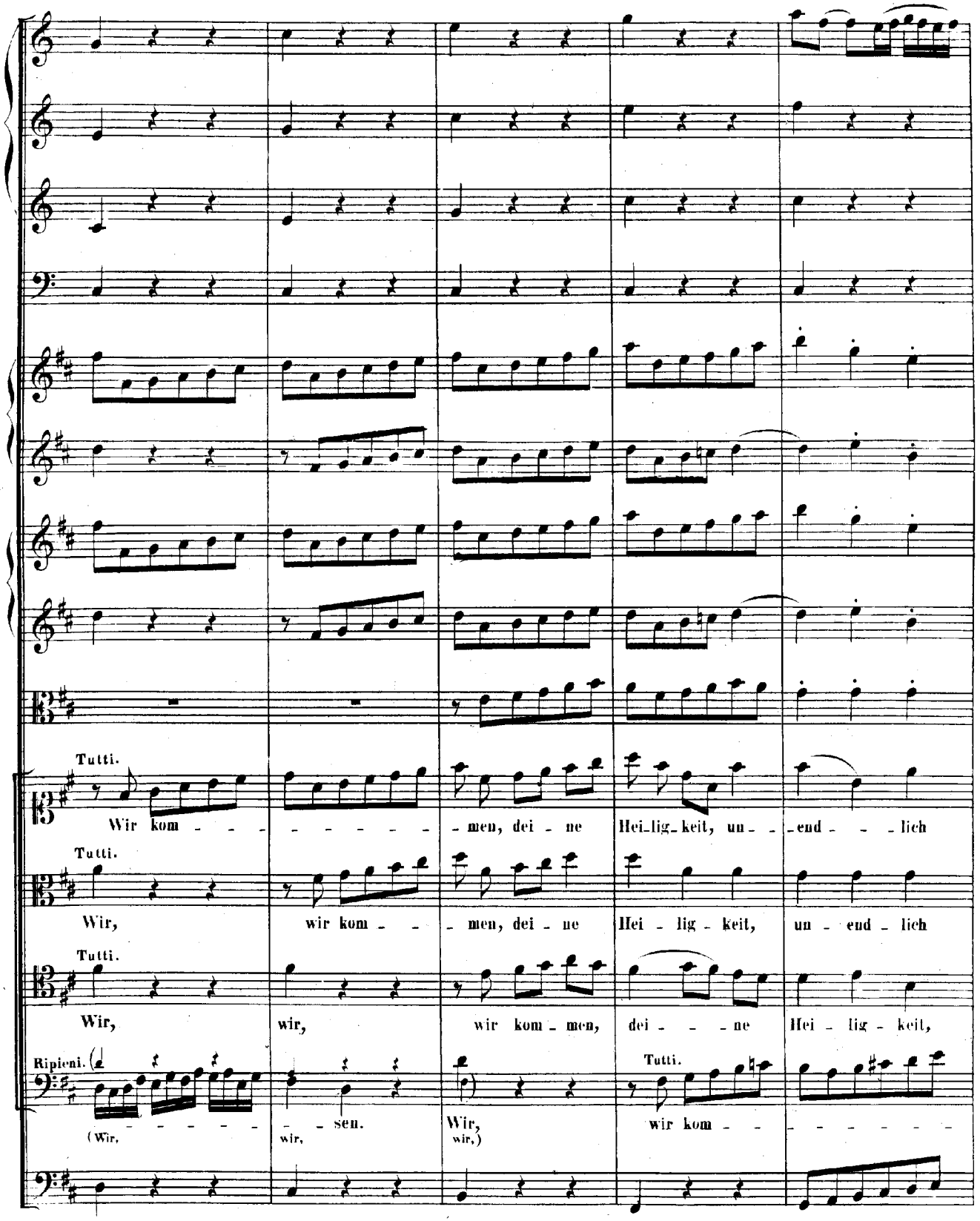
Tutti.
Wir kom - - - - - - - - men, dei - ne Hei_lig_keit, un - - end - - - lich
Tutti.
Wir, wir kom - - men, dei - ne Hei - lig - keit, un - end - lich
Tutti.
Wir, wir, wir kom - men, dei - - - ne Hei - lig - keit,
Ripieni.
(Wir, - - - - - - - - sen. wir,
Wir, wir,)
Tutti.
wir kom - - - - - - - -

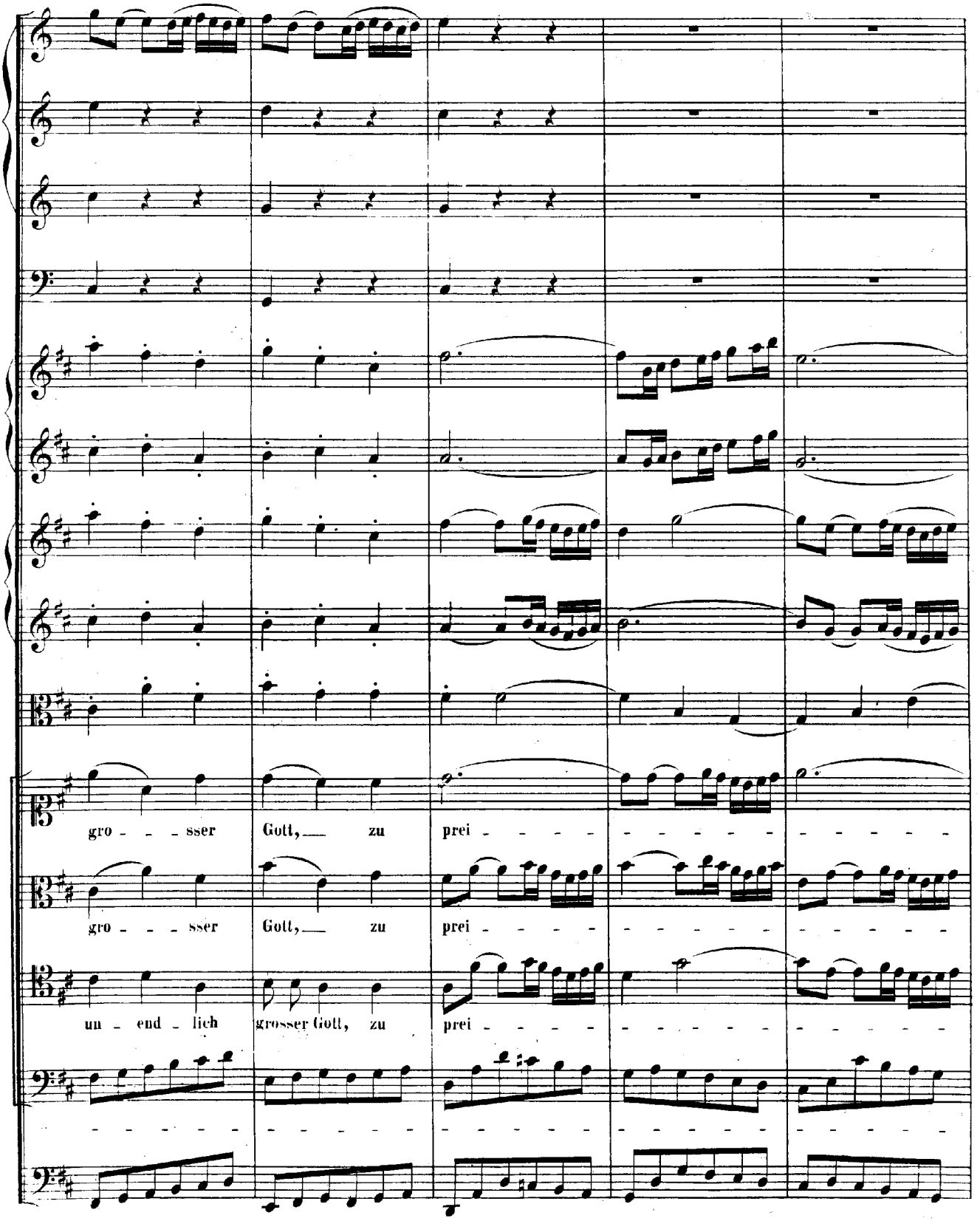
gro - - - sser Gott, zu prei - - - - - - - - - - - - - -
gro - - - sser Gott, zu prei - - - - - - - - - - - - - -
un - end - lich grosser Gott, zu prei - - - - - - - - - - - - - -

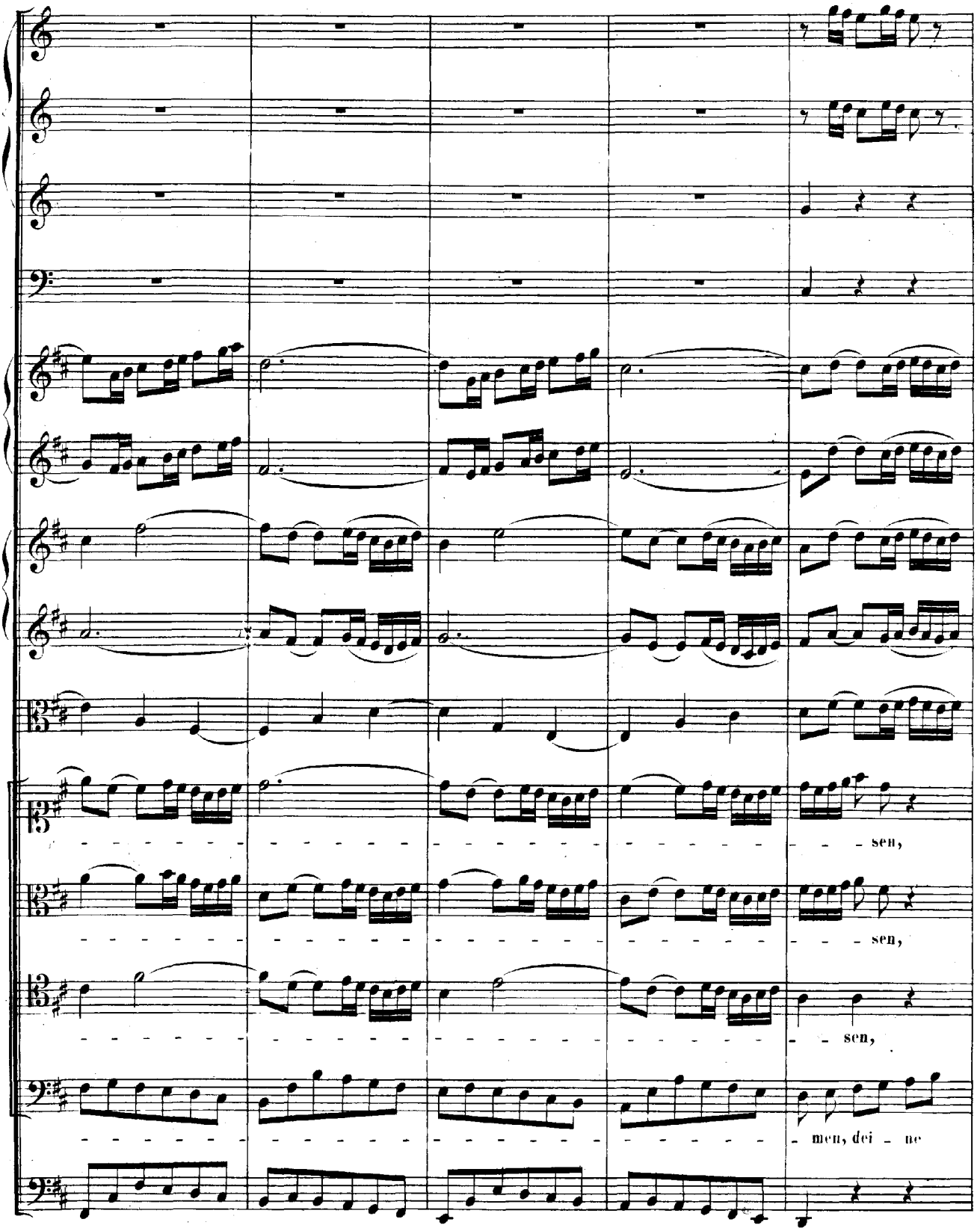
sen,
sen,
sen,
men, dei - ne

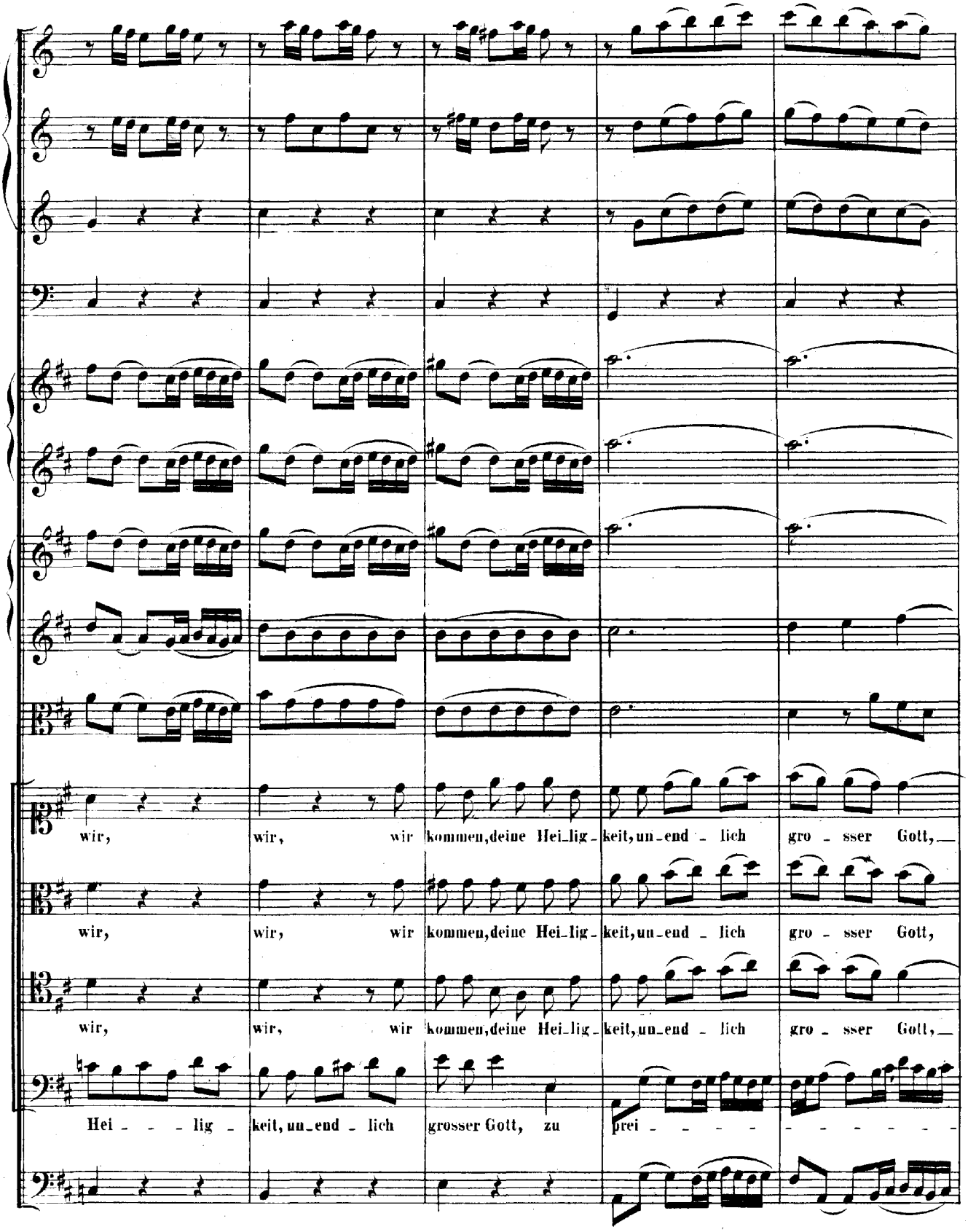
wir, wir, wir kommen, deine Hei_lig_keit, un_end_lich gro_sser Gott,_
wir, wir, wir kommen, deine Hei_lig_keit, un_end_lich gro_sser Gott,
wir, wir, wir kommen, deine Hei_lig_keit, un_end_lich gro_sser Gott,_
Hei___lig_keit, un_end_lich grosser Gott, zu prei_____

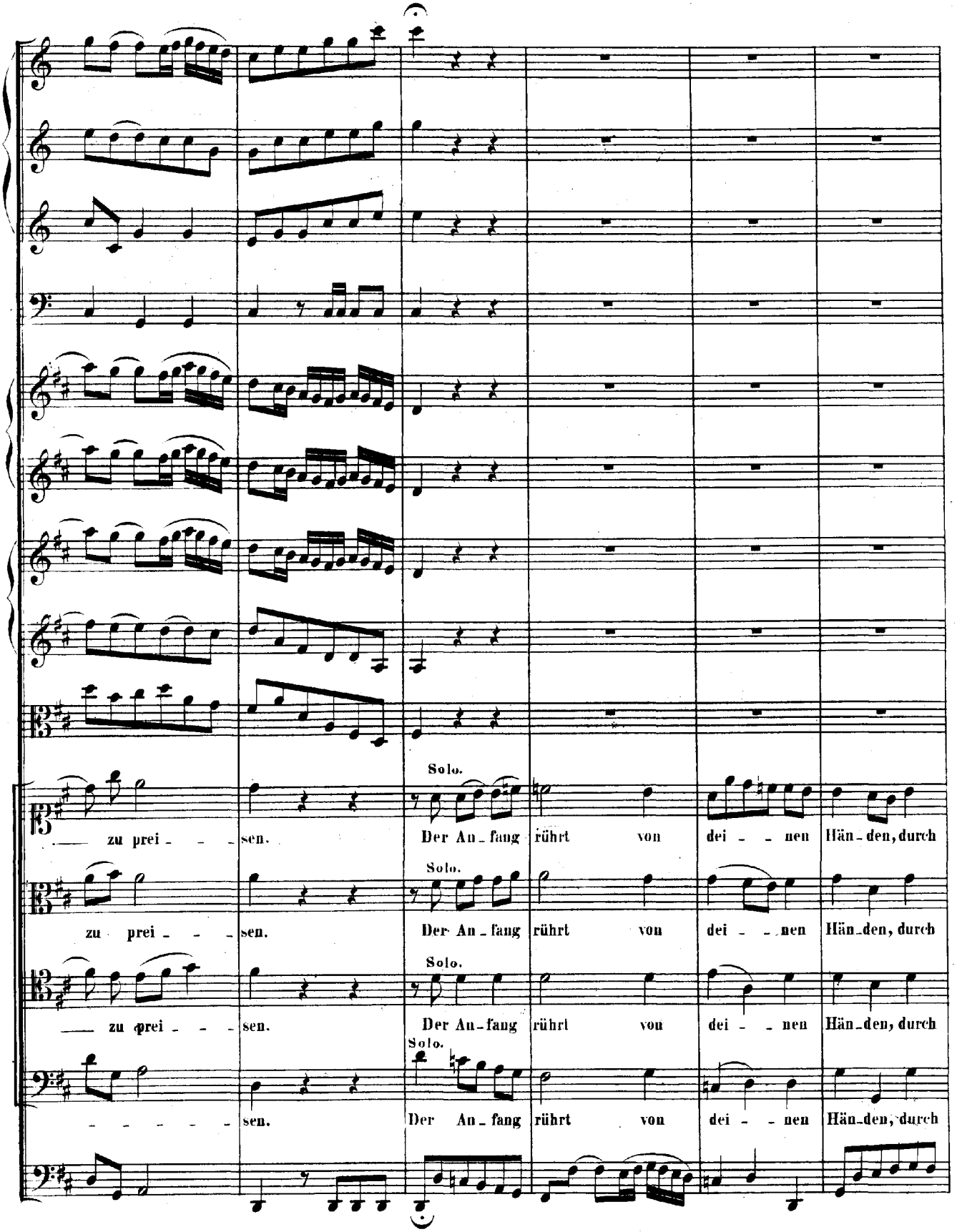
Solo.
zu prei - - - sen.
Der An - fang rührt von dei - - nen Hän - den, durch
Solo.
zu prei - - - sen.
Der An - fang rührt von dei - - nen Hän - den, durch
Solo.
zu prei - - - sen.
Der An - fang rührt von dei - - nen Hän - den, durch
Solo.
- - - - - - sen.
Der An - fang rührt von dei - - nen Hän - den, durch

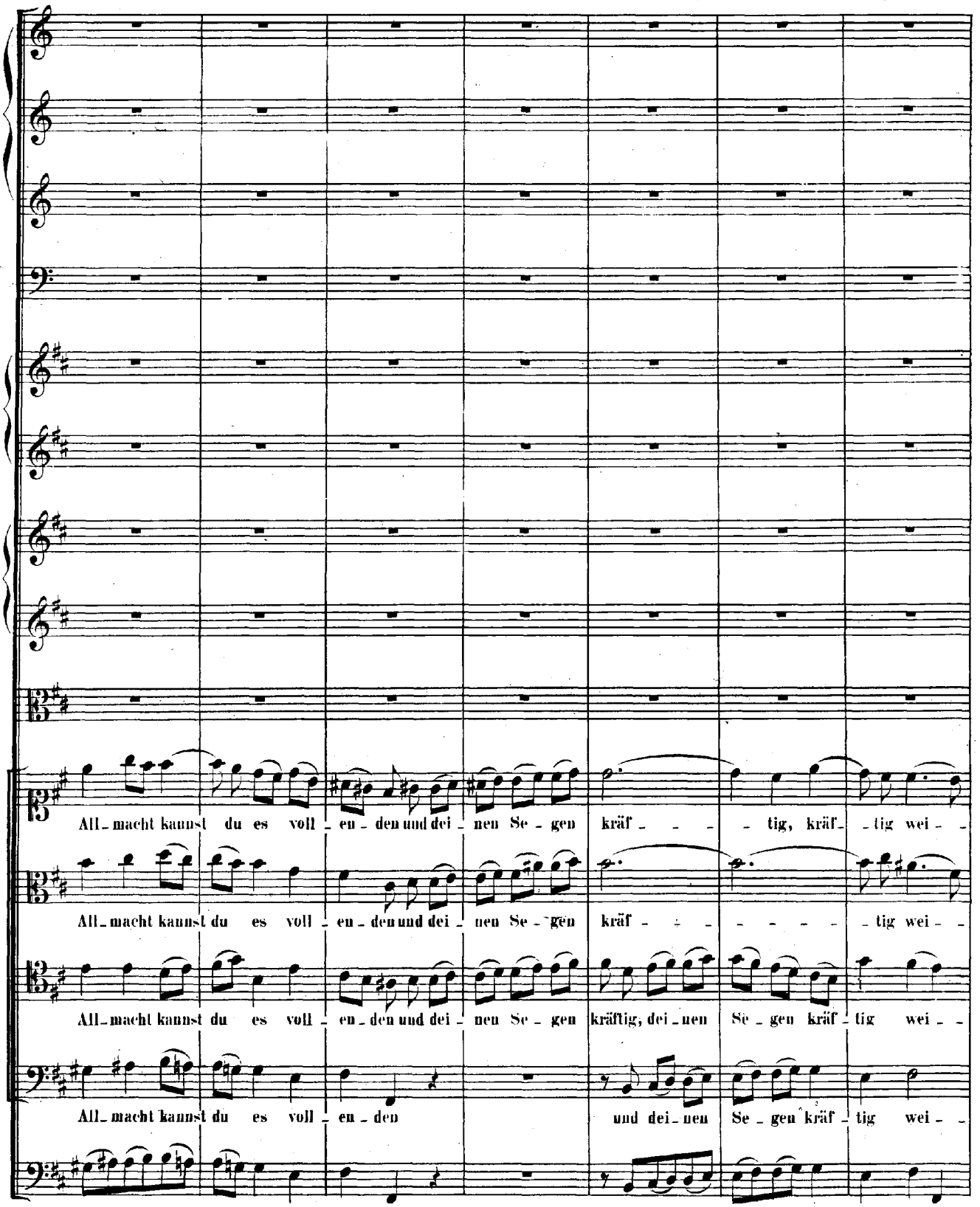
All-macht kannst du es voll-en-den und dei-nen Se-gen kräf- - - - tig, kräf- -tig wei- -
All-macht kannst du es voll-en-den und dei-nen Se-gen kräf- - - - - - - tig wei- -
All-macht kannst du es voll-en-den und dei-nen Se-gen kräftig, dei-nen Se-gen kräf-tig wei- -
All-macht kannst du es voll-en-den und dei-nen Se-gen kräf-tig wei- -

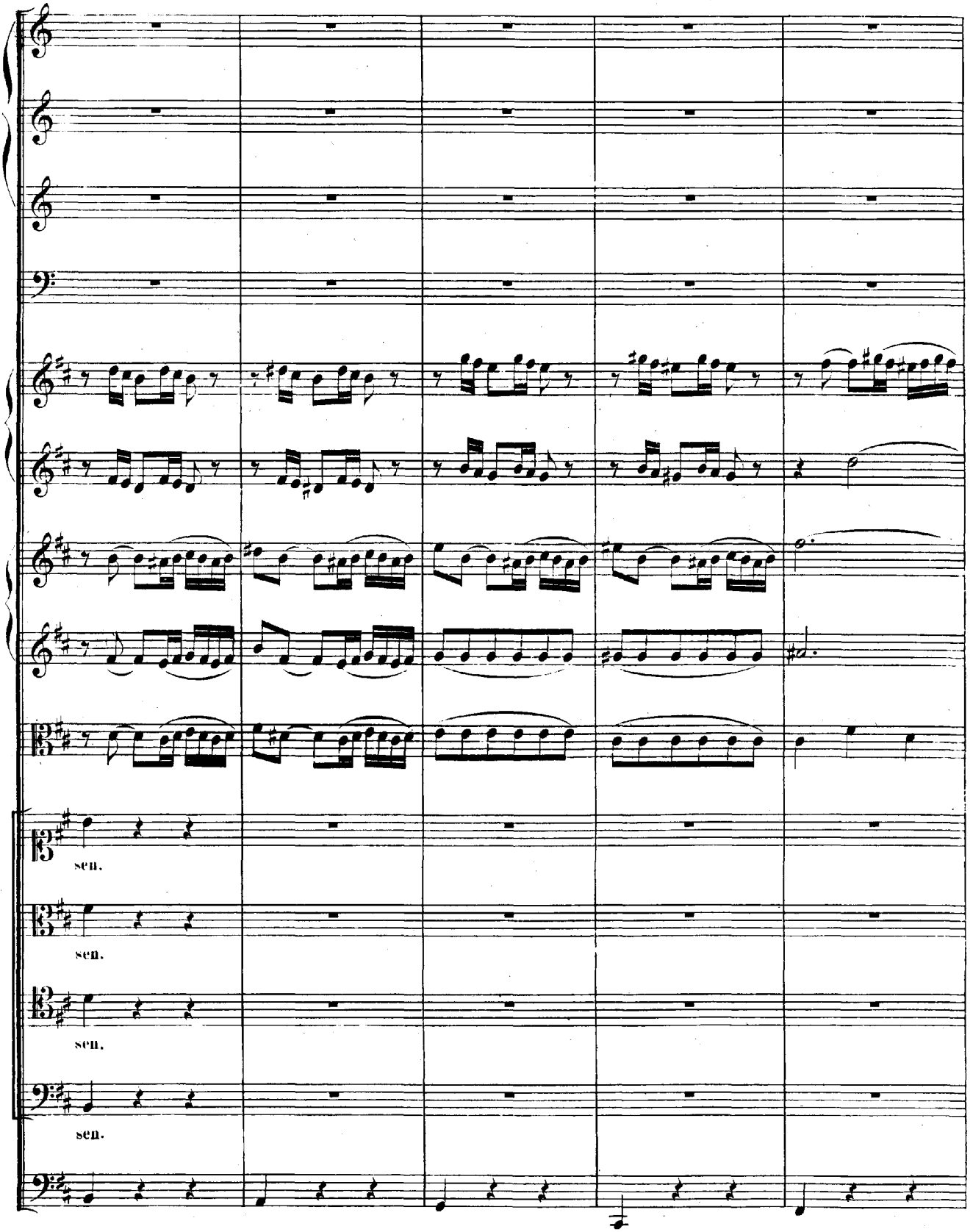
sen.
sen.
sen.
sen.

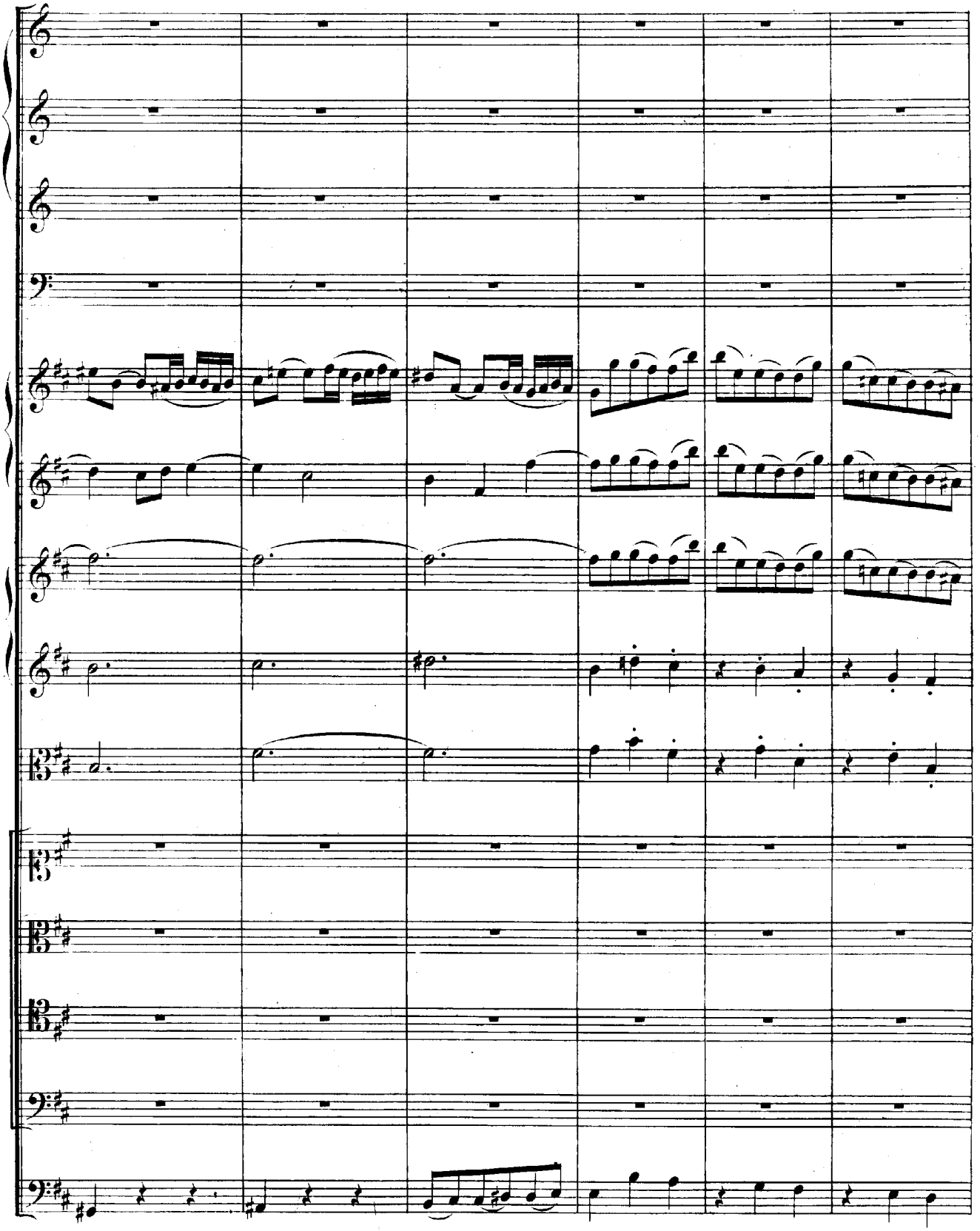

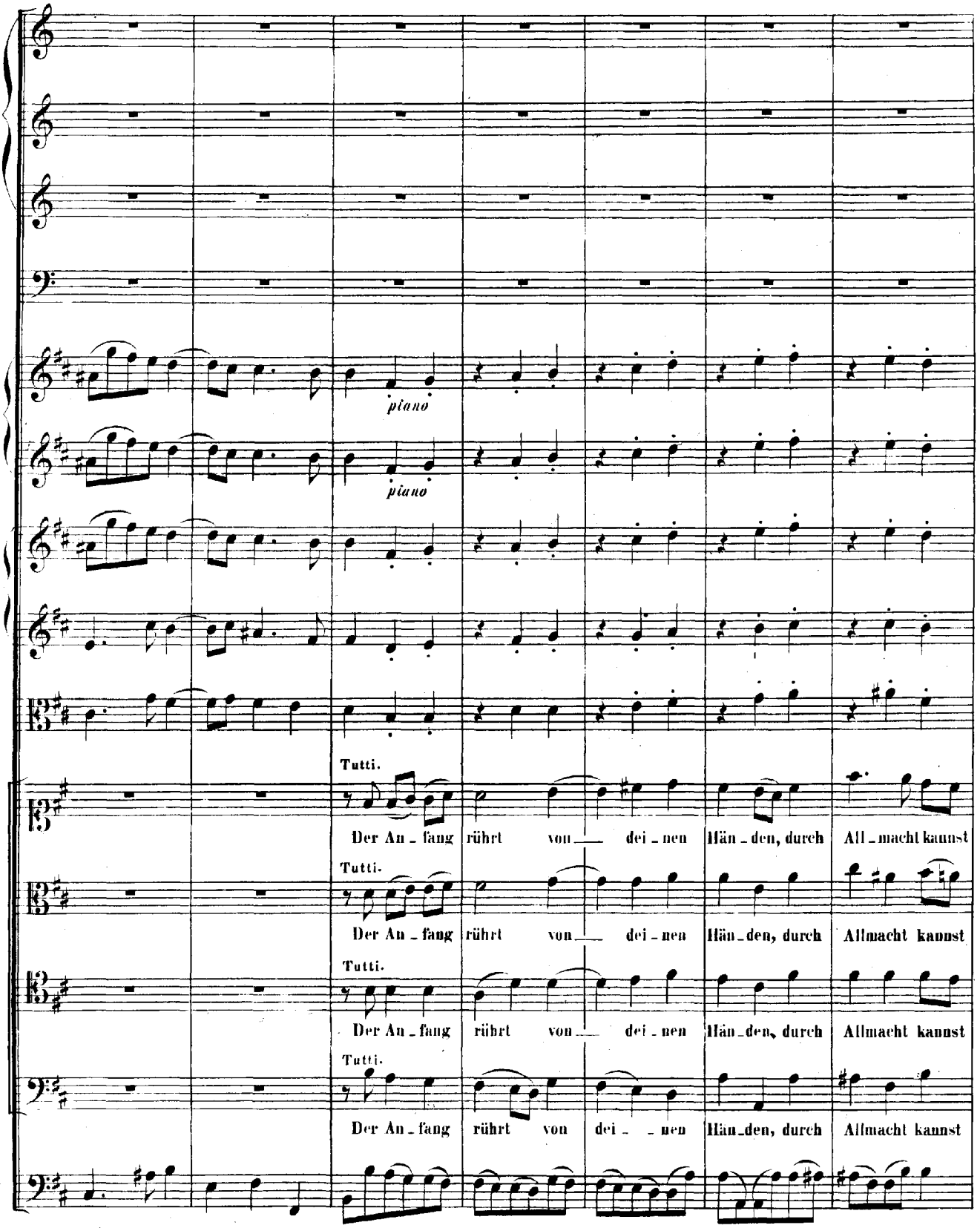
piano
piano
Tutti.
Der An_fang rührt von dei_nen Hän_den, durch All_macht kannst
Tutti.
Der An_fang rührt von dei_nen Hän_den, durch Allmacht kannst
Tutti.
Der An_fang rührt von dei_nen Hän_den, durch Allmacht kannst
Tutti.
Der An_fang rührt von dei_nen Hän_den, durch Allmacht kannst

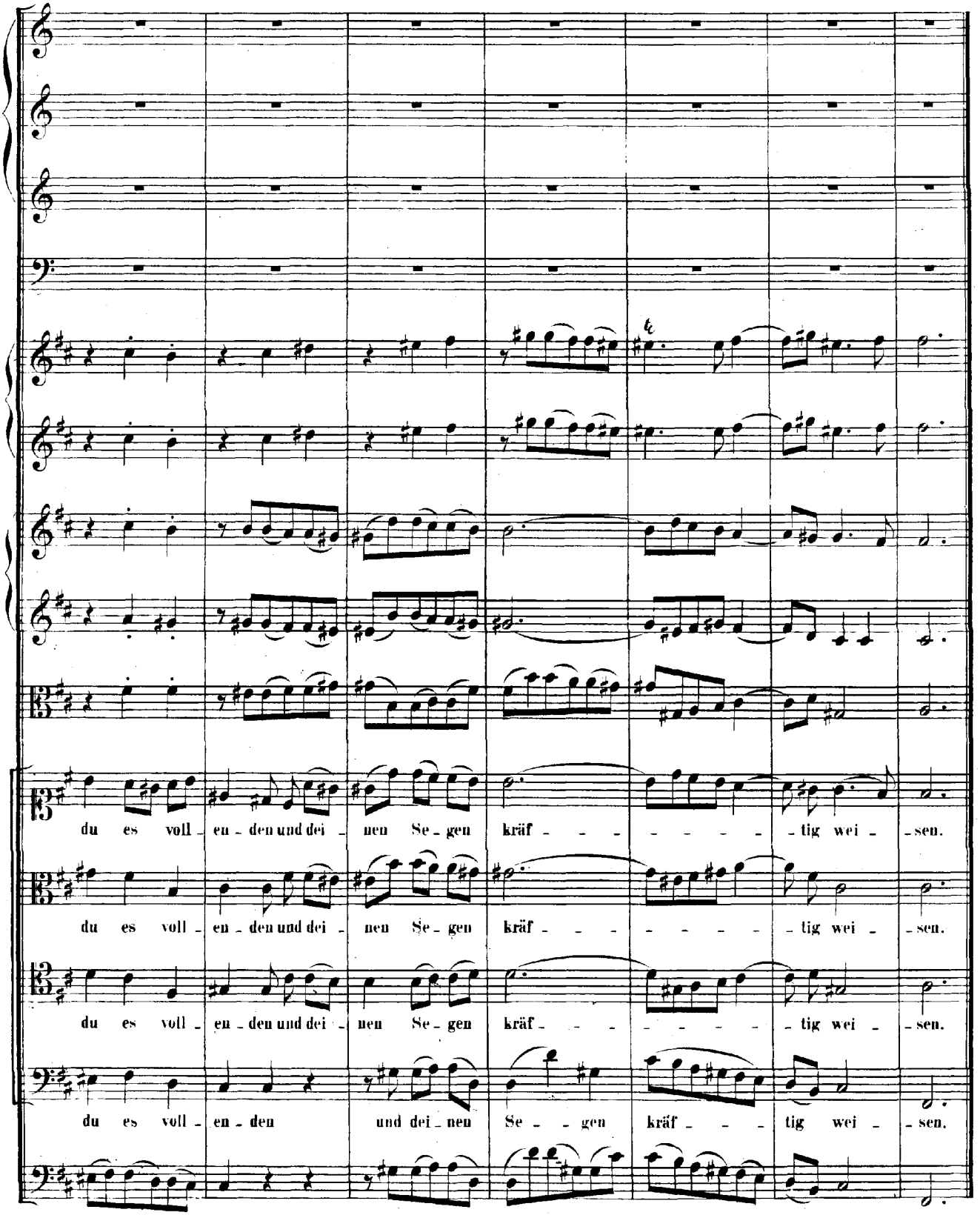
du es voll - en - den und dei - nen Se - gen kräf - - - - - - - tig wei - sen.
du es voll - en - den und dei - nen Se - gen kräf - - - - - - - tig wei - sen.
du es voll - en - den und dei - nen Se - gen kräf - - - - - - - tig wei - sen.
du es voll - en - den und dei - nen Se - - gen kräf - - - tig wei - sen.

Da Capo.

Nach der Trauung.

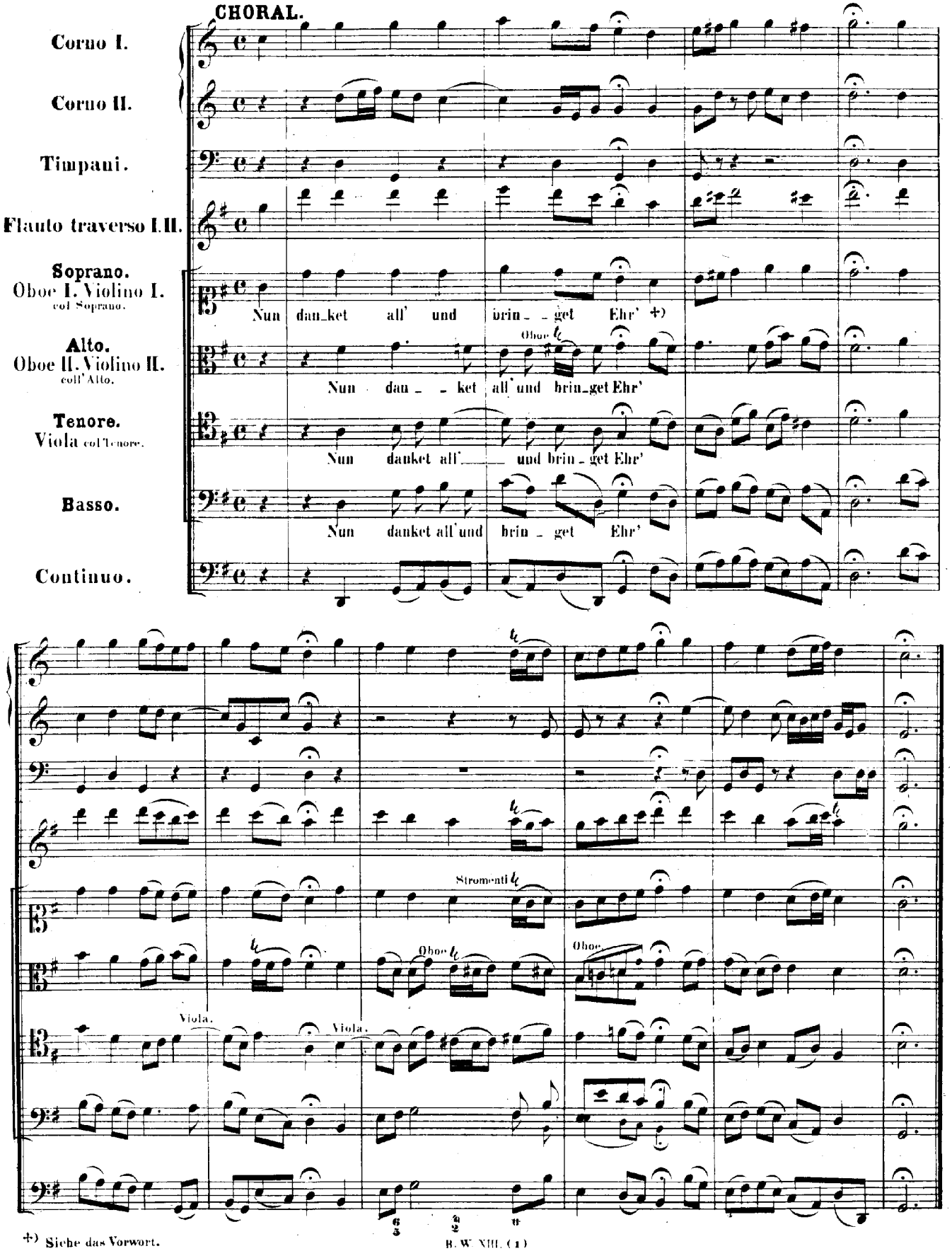

+) Siehe das Vorwort.